

# BOLETIM DE OPORTUNIDADES FOMENTO À **INOVAÇÃO** Janeiro de 2024

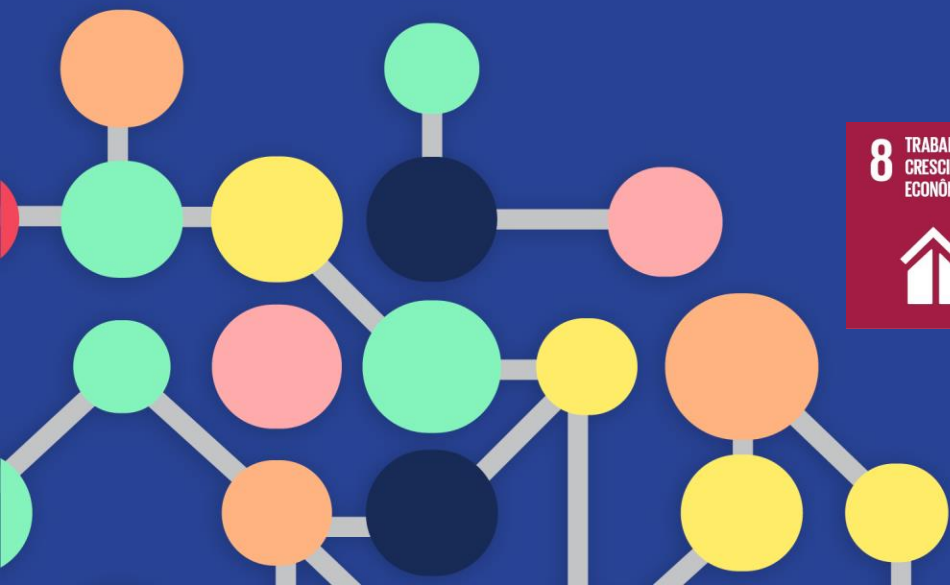

ECOSSISTEMA LOCAL DE  
**INOVAÇÃO**



## O que é o Boletim de Oportunidades de Fomento à Inovação ?

O **Boletim** é um compilado de informações que visam oportunizar a captação de recursos, levantadas exclusivamente para os empreendedores e instituições que estão alinhados com as inovações do mercado, independente do setor, porte e do momento em que a empresa se encontra, e buscam novas oportunidades de negócio através da sustentabilidade, da tecnologia e da **inovação**.

### O que significam as divisões?



**Editais:** Instrumentos do Boletim utilizados com o objetivo de apoiar a realização de projetos por meio da concessão de incentivos financeiros muitas vezes não reembolsáveis.



**Programas de Apoio:** Programas que abrangem diversas etapas de um ciclo de desenvolvimento, visando a melhoria e/ou o desenvolvimento de novos produtos, serviços, processos e modelos que negócios, envolvendo na maioria das vezes mais de uma instituição.



**Linhas de financiamento:** Recursos reembolsáveis disponibilizados por instituições financeiras e de fomento para o desenvolvimento de projetos.



ECOSSISTEMA LOCAL DE  
**INOVAÇÃO**



# Boletim Informativo

## Categorias

Clique e acesse a categoria escolhida!

- [STARTUPS](#)
- [MPE e EPP](#)
- [MÉDIAS E GRANDES EMPRESAS](#)
- [ICTS - INSTIT. CIÊNCIA, TECN. INOVAÇÃO](#)



ECOSSISTEMA LOCAL DE  
**INOVAÇÃO**



\* As informações divulgadas pelo Sebrae neste Boletim são de responsabilidade das Instituições ofertantes.

# Categoria Startups

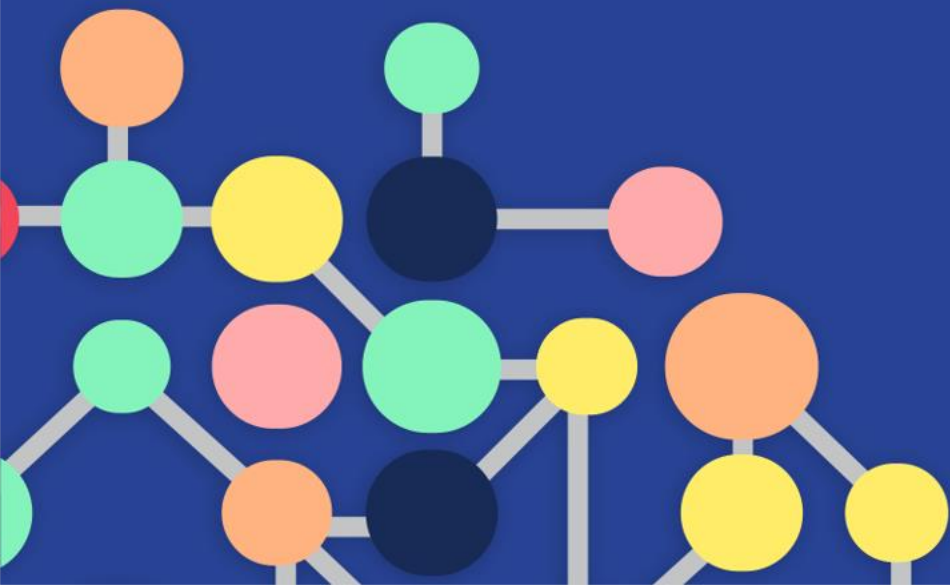

ECOSSISTEMA LOCAL DE  
**INOVAÇÃO**



# EDITAL nº 03/2023 CHAMADA PÚBLICA PARA SELEÇÃO DE PROJETOS DE INOVAÇÃO DO CATALISA ICT

## Objetivo

Selecionar Projetos de Inovação de empresas de base tecnológica com potencial de mercado e escalabilidade, conforme previsto na Etapa 4 Inovar e Escalar do CATALISA ICT no sentido de gerar riqueza para o Brasil e melhorar a qualidade de vida da sua população.

## Recursos

Estima-se a seleção de 140 Projetos de Inovação os quais serão apoiados com recursos de fomento no valor total de até R\$ 117.000,00 (cento e dezessete mil reais) por projeto.

## Requisitos

Detalhes e requisitos constantes no Edital.

## Público Alvo

Startups e Empresas.

## Prazo

Inscrições até o dia 31/01/2024.

## Acesso



### Link do site:

[https://sebrae.com.br/Sebrae/Portal%20Sebrae/Catalisa/ICT/Edital\\_Catalisa\\_ICT\\_Projetos\\_Inova%C3%A7%C3%A3o\\_Final\\_dez23.pdf](https://sebrae.com.br/Sebrae/Portal%20Sebrae/Catalisa/ICT/Edital_Catalisa_ICT_Projetos_Inova%C3%A7%C3%A3o_Final_dez23.pdf)



ECOSSISTEMA LOCAL DE  
**INOVAÇÃO**





# STARTUP TOGETHER 2024 – AEVO / TOTAL ENERGIES

## Objetivo

1. Solução : Criar uma plataforma / SaaS que nos permite otimizar o tempo e o recurso na contratação de fornecedores; e ampliar nossas opções na busca dos melhores parceiros para cada demanda.
2. Solução : Reduzir a geração de resíduos por meio da Economia Circular, um conceito que associa desenvolvimento econômico a um melhor uso de recursos.

## Recursos

O valor definido para a execução do piloto de cada solução é de R\$ 150.000,00, após a sua aprovação, a startup/empresa receberá o valor acordado no contrato de piloto.

## Requisitos

Startups, empresas de pequeno e médio porte e instituições de pesquisa credenciadas na ANP.

## Público Alvo

Startups e Empresas.

## Prazo

Inscrições até o dia 09/02/2024.

## Acesso



### Link do site:

<https://totalenergies.aevoinnovate.net/startup-area/#/invite/a7d531f8-6fcc-4e2b-bac5-5d3a17e03731>



ECOSSISTEMA LOCAL DE  
**INOVAÇÃO**



# PROGRAMA OPENRAN@BRASIL

## Objetivo

Selecionar startups que estejam desenvolvendo aplicações 5G, ou que possam se beneficiar da tecnologia 5G, para utilizar o Testbed do Programa OpenRAN@Brasil. As startups escolhidas, portanto, terão a oportunidade de utilizar o ambiente de experimentação, onde poderão explorar o potencial de flexibilidade, adaptabilidade e inteligência oferecido pelo testbed.

## Recursos

As startups selecionadas receberão até R\$100.000,00 (CEM MIL REAIS) com a finalidade de apoiar no custeamento do desenvolvimento do projeto, incluindo gastos em recursos humanos, aquisição de hardware, software e outros.

## Requisitos

Possuir uma receita bruta, registrada nos últimos 12 (doze) meses, de no máximo R\$16.000.000,00 (dezesseis milhões de reais), ou declarar a ausência de receita; • Estar em dia com suas obrigações tributárias e trabalhistas e que não seja parte em processo judicial em fase de execução de sentença/acórdão em seu desfavor (verificar Anexo 2). • Ter até 10 (dez) anos de (CNPJ).

## Público Alvo

Startups

## Prazo

Inscrições até o dia 15/02/2024.

## Acesso



### Link do site:

<https://openranbrasil.org.br/wp-content/uploads/2023/12/OpenRAN-Chamada-para-Startups-Final.pdf>



ECOSSISTEMA LOCAL DE  
**INOVAÇÃO**



# PROGRAMA FIEMG LAB. 4.0 – 5. JORNADA

## Objetivo

O objetivo é apoiar no desenvolvimento de produtos e negócios de startups B2B para indústria, cumprindo o propósito do Hub FIEMG Lab, de acelerar o futuro da indústria por meio da Inovação Aberta com startups.

## Recursos

Os recursos somam R\$ 666.624,00 (seiscentos e sessenta e seis mil, seiscentos e vinte e quatro reais)

## Requisitos

São consideradas elegíveis as EMPRESAS INOVADORAS de todos os estados brasileiros, devidamente constituídas juridicamente, com inovação aplicada ao processo, produto, serviço e/ou modelo de negócios, com alto potencial de crescimento e impacto na indústria que:

- Apresentem soluções B2B para indústria;
- Estejam regularmente inscritas em território brasileiro, com CNPJ próprio e válido no Brasil;

## Público Alvo

Startups e Empresas.

## Prazo

Inscrições até o dia 05/02/2024.

## Acesso



### Link do site:

<https://fiemglab.com.br/quinta-jornada/>



ECOSSISTEMA LOCAL DE  
**INOVAÇÃO**





# DESAFIO CEMIG DE PDI 2.0 – CHAMADA PÚBLICA

## Objetivo

Desenvolvimento ou aperfeiçoamento de soluções para os desafios da CEMIG e das empresas do setor elétrico, consumidores ou usuários dos serviços de Geração, Transmissão, Distribuição e Comercialização de Energia Elétrica.

## Recursos

As propostas aprovadas serão financiadas com os recursos previstos, que determinam que as empresas concessionárias de serviço público de distribuição, geração e transmissão de energia elétrica devem aplicar, anualmente, um percentual mínimo de sua receita operacional líquida no Programa de PDI.

## Requisitos

O proponente deverá demonstrar experiência, conhecimento, tecnologia, recursos e equipe técnica adequada ao tema e à complexidade da pesquisa.

Demais informações constam no Edital.

## Público Alvo

Pessoas jurídicas de direito privado constituídas e/ou instaladas no Brasil e as pessoas jurídicas de direito privado constituídas e instaladas em outro país, desde que possuam representante legal no Brasil, como universidades, institutos de ciência e tecnologia, startups e outras empresas.

## Prazo

Inscrições até o dia 31/10/2024.

## Acesso

### Linkdosite:

<https://inova.cemig.com.br/desafioinovacao20/>



ECOSSISTEMA LOCAL DE  
**INOVAÇÃO**



# PROGRAMA DE INCUBAÇÃO - BIOPARK

## Objetivo

Dar suporte às empresas vinculadas ao Programa, com o intuito de capacitá-las para que atinjam o sucesso, alicerçadas em produtos e serviços inovadores, por meio de trilhas semanais voltadas aos 5 eixos do Cerne (Centro de Referência para Apoio a Novos Empreendimentos da Associação Nacional de Entidades Promotoras de Empreendimentos Inovadores (Anprotec)), quais sejam: Tecnologia, Mercado, Capital, Gestão e Empreendedorismo

## Recursos

Investimento no valor de R\$ 6.000,00 (seis mil reais), pagos em 06 (seis) parcelas mensais de R\$ 1.000,00 (um mil reais) na forma de mútuo conversível em participação societária; E diversos outros benefícios, apoios e soluções constantes no Edital.

## Requisitos

Empresa legalmente constituída, cuja atividade seja direcionada para o desenvolvimento de novos produtos ou processo com base na aplicação sistemática de conhecimento científicos e tecnológicos, na utilização de técnicas avançadas ou pioneiras ou atividade para desenvolver projeto de ciência, tecnologia e inovação.

## Público Alvo

Pessoas jurídicas, preferencialmente Micro Empresas e Empresas de Pequeno Porte, com CNPJ ativo no momento da inscrição, que apresentarem projetos inovadores em fase de Protótipo ou Validação.

## Prazo

Fluxo Contínuo.

## Acesso

### Link do site:

<https://www2.biopark.com.br/incubacao/>



 SCAN ME



ECOSSISTEMA LOCAL DE  
**INOVAÇÃO**



# PLATAFORMA INOVAÇÃO PARA A INDÚSTRIA + ABDI + BNDES + MINISTÉRIO DA ECONOMIA - SMART FACTORY

## Objetivo

Desenvolver tecnologias 4.0 de impacto na produtividade com validação em ambiente real, por meio da aplicação em micro, pequenas e médias empresas industriais.

## Recursos

O valor total de cada projeto será de até R\$ 800.000,00 (oitocentos mil reais), sendo que a contrapartida financeira da Plataforma Inovação para a Indústria será de, no máximo, 70% do montante total do projeto.

## Requisitos

O projeto deverá ser submetido por uma aliança. As proponentes deverão possuir CNAE industrial primário, secundário ou ser contribuinte do SENAI.

## Público Alvo

Empresa Parceira (EP), empresa provedora de tecnologias habilitadoras da indústria 4.0.

## Prazo

Fluxo contínuo.

## Acesso

### Link do site:

<https://www.portaldaindustria.com.br/canais/plataforma-inovacao-para-a-industria/categorias/smart-factory/>



ECOSSISTEMA LOCAL DE  
**INOVAÇÃO**



# FINEP - PROGRAMA STARTUP

## Objetivo

Disponibilizar recursos financeiros para que Startups com alto potencial de crescimento e retorno possam enfrentar, com sucesso, os principais desafios de seus estágios iniciais de desenvolvimento, contribuindo para a criação de empregos qualificados e geração de renda para o Brasil.

## Recursos

A Finep irá disponibilizar recursos de até R\$ 1.500.000,00 (um milhão e quinhentos mil reais) para startups em geral e até R\$ 2.200.000,00 (dois milhões e duzentos mil reais) para startups aderentes à linha temática do Programa Rota 2030.

## Requisitos

Faturamento entre R\$ 360 mil (trezentos e sessenta mil reais) e R\$ 4.800.000,00 (quatro milhões e oitocentos mil reais) nos doze meses anteriores à submissão da proposta e estar registrados sob a forma de Sociedade Limitada ("LTDA") ou Sociedade Anônima (SA) há, no mínimo 6 (seis) meses a contar do envio da proposta.

## Público Alvo

Startups.

## Prazo

Fluxo contínuo.

## Acesso



### Link do site:

<http://www.finep.gov.br/apoio-e-financiamento-externa/programas-e-linhas/finep-startup>



ECOSSISTEMA LOCAL DE  
**INOVAÇÃO**





# BASF - AGROSTART

## Objetivo

Acelerar ideias e promover soluções digitais para o campo agrônômico.

## Recursos

O investimento depende do estágio da startup. Na fase maturação, o investimento pode chegar a até R\$ 150 mil reais por 10% a 15% da empresa. O programa pode durar de quatro a oito meses, dependendo do estágio de maturidade da empresa.

## Requisitos

Os projetos submetidos deverão apresentar e promover soluções agro digitais para desafios do campo agrônômico.

## Público Alvo

Startups.

## Prazo

Fluxo contínuo.

## Acesso

**Link do site:**

<https://agrostart.basf.com/>



ECOSSISTEMA LOCAL DE  
**INOVAÇÃO**



# ELO – PROGRAMA DE INOVAÇÃO ABERTA

## Objetivo

Conectar-se com startups brasileiras, estabelecendo parcerias estratégicas desde o início e construindo relacionamentos que vão muito além do capital.

## Recursos

As startups selecionadas terão acesso ao Hub de tecnologia para a cocriação de novos produtos, acesso a base de conhecimento e especialistas, aproximação aos ecossistemas de parceiros, conexão com a rede de relacionamentos e a possibilidade de tornar-se um parceiro preferencial, entre outros benefícios.

## Requisitos

As Startups devem estar em fase de crescimento com produto pronto e validado.

## Público Alvo

Startups.

## Prazo

Fluxo contínuo.

## Acesso



### Link do site:

<https://www.elo.com.br/inovacao/sobre-nos>



ECOSSISTEMA LOCAL DE  
**INOVAÇÃO**



# AÇOLAB VENTURES - Arcelor Mittal

## Objetivo

Identificar startups que tenham solução validada e que desenvolvam novos negócios, produtos e serviços ou incorporem novas tecnologias para aumentar a competitividade e enriquecer a proposta de valor da cadeia da ArcelorMittal. O Açolab Ventures vai adquirir uma participação minoritária em empresas inovadoras com elevado potencial de crescimento.

## Recursos

Mais de R\$ 100 milhões em startups e pequenas empresas inovadoras, seguindo o conceito Smart Money.

Além do investimento, as startups selecionadas serão orientadas e apoiadas pela empresa no desenvolvimento de novos negócios, produtos e serviços na cadeia do aço.

## Requisitos

Fases do investimento:

- Prospecção do Pipeline
- Análise Estratégica e Técnica
- Análise de Negócio
- Negociação
- Acordos
- Valor agregado e gestão de portfólio
- Próximas rodadas, Spin-In, IPO ou Saída

## Público Alvo

Startups, micro e pequenas empresas.

## Prazo

Fluxo contínuo.

## Acesso



### Link do site:

<https://acolabam-com-br-1.rds.land/smartventures#rd-form-joq3m2m5>



ECOSSISTEMA LOCAL DE  
**INOVAÇÃO**



# AMBEV STARTUPS

## Objetivo

Plataforma de inovação aberta que visa viabilizar oportunidades de inovação por meio de interação com startups que atuam nas seguintes áreas: Indústria 4.0, Novos produtos, Experiência do Consumidor, Crescimento de Vendas, Cadeia de Suprimentos, Bem-estar da Nossa Gente, Sustentabilidade e Meio Ambiente, Negócios Sociais

## Recursos

Apoio para o desenvolvimento das ideias que tiverem conexão com as áreas de negócios.

## Requisitos

Etapas:

- 1- Inscrever a Startup;
- 2- Cadastro da Proposta;
- 3- Análise de aderência
- 4- Feedback do Cadastro.

## Público Alvo

Startups.

## Prazo

Fluxo contínuo.

## Acesso



Link do site:

<https://www.ambev.com.br/startups>



ECOSSISTEMA LOCAL DE  
**INOVAÇÃO**





# STARTUP TETRA PAK

## Objetivo

Acelerar startups que tenham ideias disruptivas para lançamento de produtos inovadores no mercado de alimentos e bebidas.

## Recursos

Programa de aceleração.

## Requisitos

Não há.

## Público Alvo

Startups que desenvolvam produtos alimentícios para o mercado brasileiro. Que tenha um projeto já em desenvolvimento ou uma ideia que precisa de amadurecimento e de mentoria.

## Prazo

Fluxo contínuo.

## Acesso

### Link do site:

<https://go.tetrapak.com/pt-bt/startup-tetrapak/application>



ECOSSISTEMA LOCAL DE  
**INOVAÇÃO**



# GOOGLE - STARTUPS ACCELERATORS

## Objetivo

Auxiliar startups em estágio de crescimento com treinamentos técnicos de produtos e de liderança, oferecidos por especialistas do Google de forma personalizada.

## Recursos

As startups selecionadas receberão suporte independente de capital, treinamento, créditos, acesso a especialistas, mentoria e suporte estratégico.

## Requisitos

As startups devem ter tração comprovada, idealmente entre rodadas de investimentos seed e série A.

## Público Alvo

Startups.

## Prazo

Fluxo contínuo.

## Acesso

**Link do site:**

<https://startup.google.com/intl/pt-BR/accelerator/>



ECOSSISTEMA LOCAL DE  
**INOVAÇÃO**



# GOOGLE - BLACK FOUNDERS FUND

## Objetivo

Ampliar a diversidade racial no ecossistema de startups e apoiar empreendedores negros e negras que estão construindo negócios com alto potencial de crescimento.

## Recursos

As startups selecionadas receberão investimento sem contrapartidas ou participação societária, possibilidades de participação nos programas pelo Google for Startups, créditos em produtos do Google e uma rede de mentores.

## Requisitos

As startups devem ser constituídas no Brasil e buscar investimentos em estágio pré seed ou seed.

## Público Alvo

Startups que possuam em seu quadro societário fundadores ativos que se autodeclaram negros e negras.

## Prazo

Fluxo contínuo.

## Acesso

### Link do site:

[https://startup.google.com/intl/pt-BR\\_ALL/stories/black-founders-fund/](https://startup.google.com/intl/pt-BR_ALL/stories/black-founders-fund/)



ECOSSISTEMA LOCAL DE  
**INOVAÇÃO**



# SEBRAE - SEBRAETEC

## Objetivo

Promover a inovação dos pequenos negócios através da melhoria de seus processos, produtos, serviços ou melhorias em marketing.

## Recursos

O Sebrae irá disponibilizar um subsídio financeiro de 70% do valor do projeto de implementação da inovação.

## Requisitos

Possuir CNPJ ou CAD PRO.

## Público Alvo

Startups, microempreendedores individuais, microempresas, empresas de pequeno porte, produtores rurais.

## Prazo

Fluxo contínuo.

## Acesso

### Link do site:

<https://www.sebrae.com.br/sites/PortalSebrae/uf/ba/artigos/sebraetec,ad50da0e84e8e510VgnVCM1000004c00210aRCRD>



ECOSSISTEMA LOCAL DE  
**INOVAÇÃO**





# IEL - TALENTO INOVAÇÃO

## Objetivo

Convidar empresas e startups com CNPJ's do Paraná a apresentar propostas de projetos de Pesquisa, Desenvolvimento e Inovação (PD&I) e se beneficiar de profissionais promissores nessa área. Ao investir em um bolsista, é possível impulsionar a inovação em sua empresa, abrindo portas para novas descobertas e soluções inovadoras.

## Recursos

O Talento Inovação possui bolsas entre R\$ 1.000,00 (mil reais) até R\$ 11.000,00 (onze mil reais), envolvendo diversas modalidades de bolsas desde o nível técnico até doutor.

A empresa poderá escolher o perfil adequado para o projeto.

Total do Investimento = Valor da bolsa (12x) + 14 mil reais (taxa de Consultoria).

## Requisitos

As iniciativas devem visar o desenvolvimento, por meio de estudos, pesquisas e desenvolvimento de inovações de produtos, processos, organizacional, marketing e modelos de negócios em conformidade com os referenciais teóricos aplicadas à Pesquisa, Desenvolvimento Experimental e Inovação trazidos pelos Manuais de Frascatti.

## Público Alvo

Startups, ME, EPP e Médias empresas.

## Prazo

Fluxo contínuo.

## Acesso



**Link do site:**

<https://www.ielpr.org.br/talento-inovacao/>



ECOSSISTEMA LOCAL DE  
**INOVAÇÃO**



# INOVA + PARCERIA EMBRAPII E BNDES - BIOECONOMIA FLORESTAL

## Objetivo

Apoiar o desenvolvimento de projetos de Pesquisa, Desenvolvimento e Inovação (PD&I) através de recursos não reembolsáveis. Os projetos devem estar relacionados com a exploração econômica sustentável da biodiversidade amazônica, a partir de tecnologias aplicadas às cadeias de produção nativas.

## Recursos

O valor total disponível para esta temática é de R\$ 30 milhões.

## Requisitos

O projeto deveram estar entre os níveis de maturidade tecnológica (TRL) 2 (formulação de conceito tecnológico) a 9 (pronto para o mercado).

## Público Alvo

Startups, pequenas empresas e empresas industriais.

## Prazo

Fluxo contínuo.

## Acesso

### Link do site:

<https://embrapii.org.br/parceria-bndes/bioeconomia-florestal/>



ECOSSISTEMA LOCAL DE  
**INOVAÇÃO**



# TEMPLO VENTURES - ACELERA TEMPLO

## Objetivo

Investir em startups cocriando soluções personalizadas para alavancar, dar tração a negócios que já estejam rodando um MVP e oferecer suporte em modelagem de negócios, estruturação comercial e rodadas de investimento.

## Recursos

Entre os benefícios está a formulação do modelo de negócio, potencialização de resultados, auxílio a estruturação de processos, além de acesso a rede de clientes, mentores, investidores, parceiros e outras startups.

## Requisitos

Não há pré-requisitos.

## Público Alvo

Startups.

## Prazo

Fluxo contínuo.

## Acesso



### Link do

<https://www.templo.cc/ventures/solucoes/programa-de-aceleracao>



ECOSSISTEMA LOCAL DE  
**INOVAÇÃO**



# ELO - ELO CONECTA

## Objetivo

Conectar-se com startups em estágio inicial que auxiliem a caminhar na linha de frente da inovação em teses relacionadas ao futuro dos meios de pagamento. Serão selecionados projetos para a participar de um programa de conexão com startups da Elo que une inovação, tecnologia e construção de novos produtos.

## Recursos

As startups selecionadas terão acesso ao Hub de tecnologia para a cocriação de novos produtos, acesso a base de conhecimento e especialistas, aproximação aos ecossistemas de parceiros, conexão com a rede de relacionamentos e a possibilidade de tornar-se um parceiro preferencial, entre outros benefícios.

## Requisitos

As Startups devem estar em estágio inicial, explorando temas como Metaverso, Criptoativos, Blockchain e DeFi, Cyber Segurança, Data Analytics, Open Finance, pagamentos digitais ou novos fluxos de pagamento.

## Público Alvo

Startups.

## Prazo

Fluxo contínuo.

## Acesso



**Link do site:**

<https://www.elo.com.br/inovacao/elo-conecta>



ECOSSISTEMA LOCAL DE  
**INOVAÇÃO**





# NATURA - STARTUPS

## Objetivo

Viabilizar, colaborar e acelerar oportunidades por meio de parcerias e geração de negócios, com foco em crescimento, diferenciação e desenvolvimento sustentável.

## Recursos

Valores não estipulados.

## Requisitos

Não há pré-requisitos. As startups podem estar em diferentes estágios e apresentar diferentes soluções.

## Público Alvo

Startups.



## Prazo

Fluxo contínuo.



## Acesso



**Link do site:**

<https://www.natura.com.br/startups>



ECOSSISTEMA LOCAL DE  
**INOVAÇÃO**



# EMBRAPII + SEBRAE

## Objetivo

Fomentar a inovação por meio de parcerias entre empresas e instituições de pesquisa públicas e privadas e dar aos pequenos negócios acesso à infraestrutura e conhecimentos científicos e tecnológicos das unidades da Embrapii.

## Recursos

A Embrapii aportará no mínimo 1/3 do valor do projeto e o restante será dividido entre a(s) empresa(s), o Sebrae e a unidade Embrapii que desenvolverá o projeto.

## Requisitos

A empresa deve apresentar inicialmente apenas a ideia do projeto e após obter a pré-aprovação do projeto por uma Unidade Embrapii, devem procurar o Sebrae mais próximo para o desenvolvimento de um plano de negócio.

## Público Alvo

Micro e pequenas empresas, micro empreendedores individuais e startups de base tecnológica.

## Prazo

Fluxo contínuo.

## Acesso

### Link do site:

<https://www.sebrae.com.br/sites/PortalSebrae/artigos/com-o-conseguir-aporte-financieiro-para-seu-projeto-de-inovacao,a8c3a27e0206c510VgnVCM1000004c00210aRCRD>



ECOSSISTEMA LOCAL DE  
**INOVAÇÃO**



# PLATAFORMA INOVAÇÃO PARA A INDÚSTRIA

## Objetivo

Financiar o desenvolvimento de produtos, processos ou serviços inovadores, com o objetivo de aumentar a produtividade e a competitividade da indústria brasileira.

## Recursos

Os recursos disponibilizados pelo SENAI – Departamento Nacional (SENAI-DN) serão de até R\$ 7,6 milhões (de acordo com a categoria escolhida) e os recursos disponibilizados pelo SESI – Departamento Nacional (SESI-DN) serão de até R\$ 5 milhões, na categoria Inovação Setorial.

## Requisitos

Cada categoria tem suas regras próprias. Para participar, é necessário enviar a ideia pela Plataforma de inscrição, seguindo normas e cronogramas específicos de cada uma delas.

## Público Alvo

Empresas do setor industrial de todos os portes, inclusive startups de base tecnológica.

## Prazo

Fluxo contínuo.

## Acesso



### Link do site:

<https://www.portaldaindustria.com.br/canais/plataforma-inovacao-para-a-industria/interlocutores-regionais/>



ECOSSISTEMA LOCAL DE  
**INOVAÇÃO**



# FINEP - INOVACRED CONECTA

## Objetivo

Linha de financiamento destinada a apoiar empresas que apresentem projetos de PD&I onde pelo menos 15% dos dispêndios são em parceria com ICTs/Universidades.

## Recursos

Até R\$ 15 milhões de reais. O limite de financiamento varia de acordo com o porte da empresa (conforme o faturamento anual).

- Taxas a partir de 0,47% ao mês;
- Prazo máximo para pagamento: 132 meses;
- Carência máxima: 36 meses.

## Requisitos

Empresas constituídas de acordo com a legislação brasileira, sediadas no Paraná e que possuam as garantias exigidas pela Instituição de Fomento. No momento da submissão do projeto a empresa deverá identificar qual(is) ICT(s) será(ão) contratada(s) durante a execução do plano.

## Público Alvo

Empresas de todos os setores e de qualquer porte/receita operacional bruta.

## Prazo

Fluxo contínuo.

## Acesso



### Link do site:

<https://www.fomento.pr.gov.br/Pagina/FINEP-Inovacred-Conecta>

<https://www.brde.com.br/servicos/inovacao/>



ECOSSISTEMA LOCAL DE  
**INOVAÇÃO**





# BNDES - CRÉDITO SERVIÇOS 4.0

## Objetivo

Financiamento para contratação de serviços tecnológicos, credenciados pelo BNDES, associados à otimização da produção, à viabilização de projetos de manufatura avançada e à implantação de soluções de cidades inteligentes e outros similares.

## Recursos

Financiamento reembolsável, operado pelo BNDES e Fomento Paraná, com taxas de juros compostas pelo Custo Financeiro, pela Taxa do BNDES e pela Taxa do Agente Financeiro. Com limite de até 5 milhões por operação. Prazo total para reembolso de 10 anos, incluindo carência de 2 anos.

## Requisitos

Não há pré-requisitos.

## Público Alvo

Microempreendedor individual, microempresa, empresas de pequeno porte, médias e grandes empresas.

## Prazo

Fluxo contínuo.

## Acesso



### Link do site:

<https://www.bndes.gov.br/wps/portal/site/home/financiamento/produto/bndes-credito-servicos-4.0>



ECOSSISTEMA LOCAL DE  
**INOVAÇÃO**



# BNDES - FINAME MÁQUINAS 4.0

## Objetivo

Financiamento para aquisição de máquinas e equipamentos com tecnologia 4.0 que tenham características de serviços de manufatura avançada e de Internet das coisas (IoT).

## Recursos

Financiamento reembolsável, operado pelo BNDES, com taxas de juros compostas pelo Custo Financeiro, pela Taxa do BNDES e pela Taxa do Agente Financeiro. Prazo total para reembolso de 10 anos, incluindo carência de 2 anos.

## Requisitos

Não há pré-requisitos.

## Público Alvo

Microempreendedor individual, microempresa, empresas de pequeno porte, médias e grandes empresas.

## Prazo

Fluxo contínuo.

## Acesso

### Link do site:

<https://www.bndes.gov.br/wps/portal/site/home/financiamento/produto/bndes-finame-maquinas-40>



\* As informações divulgadas pelo Sebrae neste Boletim são de responsabilidade das Instituições ofertantes.

# Categoria MPE e EPP



ECOSSISTEMA LOCAL DE  
**INOVAÇÃO**



# EDITAL nº 03/2023 CHAMADA PÚBLICA PARA SELEÇÃO DE PROJETOS DE INOVAÇÃO DO CATALISA ICT

## Objetivo

Selecionar Projetos de Inovação de empresas de base tecnológica com potencial de mercado e escalabilidade, conforme previsto na Etapa 4 Inovar e Escalar do CATALISA ICT no sentido de gerar riqueza para o Brasil e melhorar a qualidade de vida da sua população.

## Recursos

Estima-se a seleção de 140 Projetos de Inovação os quais serão apoiados com recursos de fomento no valor total de até R\$ 117.000,00 (cento e dezessete mil reais) por projeto.

## Requisitos

Detalhes e requisitos constantes no Edital.

## Público Alvo

Startups e Empresas.

## Prazo

Inscrições até o dia 31/01/2024.

## Acesso



### Link do site:

[https://sebrae.com.br/Sebrae/Portal%20Sebrae/Catalisa/ICT/Edital\\_Catalisa\\_ICT\\_Projetos\\_Inova%C3%A7%C3%A3o\\_Final\\_dez23.pdf](https://sebrae.com.br/Sebrae/Portal%20Sebrae/Catalisa/ICT/Edital_Catalisa_ICT_Projetos_Inova%C3%A7%C3%A3o_Final_dez23.pdf)



ECOSSISTEMA LOCAL DE  
**INOVAÇÃO**





# STARTUP TOGETHER 2024 – AEVO / TOTAL ENERGIES

## Objetivo

1. Solução : Criar uma plataforma / SaaS que nos permite otimizar o tempo e o recurso na contratação de fornecedores; e ampliar nossas opções na busca dos melhores parceiros para cada demanda.
2. Solução : Reduzir a geração de resíduos por meio da Economia Circular, um conceito que associa desenvolvimento econômico a um melhor uso de recursos.

## Recursos

O valor definido para a execução do piloto é de R\$ 150.000,00, por solução, após a sua aprovação, a startup/empresa receberá o valor acordado no contrato de piloto.

## Requisitos

Startups, empresas de pequeno e médio porte e instituições de pesquisa credenciadas na ANP.

## Público Alvo

Startups e Empresas.

## Prazo

Inscrições até o dia 09/02/2024.

## Acesso



### Link do site:

<https://totalenergies.aevoinnovate.net/startup-area/#/invite/a7d531f8-6fcc-4e2b-bac5-5d3a17e03731>



ECOSSISTEMA LOCAL DE  
**INOVAÇÃO**



# CHAMADA PÚBLICA 20/2023 – PROGRAMA DE APOIO A AMBIENTES PROMOTORES DE INOVAÇÃO NO PARANÁ

## Objetivo

Apoiar instituições/organizações que lograram êxito quanto ao resultado do edital de chamamento público 008/2023.

## Recursos

A Chamada Pública dispõe de até R\$ 14.750.000,00 (quatorze milhões e setecentos e cinquenta mil reais), para a concessão aos projetos selecionados.

## Requisitos

Ser instituição/organização que logrou êxito quanto ao resultado do edital de chamamento público 008/2023, credenciada ao SEPARTEC; b) Ter sede e CNPJ no Estado do Paraná; c) Ter parceria com ICT pública ou privada,. Demais requisitos constam no Edital.

## Público Alvo

Empresas e instituições, públicas e privadas de todos os portes. ICTS.

## Prazo

Inscrições até o dia 22/02/2024.

## Acesso



**Link do site:**

<https://www.fappr.pr.gov.br/Programas-Abertos>



ECOSSISTEMA LOCAL DE  
**INOVAÇÃO**



# FINEP PROPRIEDADE INTELECTUAL

## Objetivo

Apoiar a realização de testes de viabilidade de novos produtos, processos e serviços baseados em ativos de Propriedade Intelectual (PI), como patentes, desenvolvidos por Instituições Científicas, Tecnológicas e de Inovação (ICTs).

## Recursos

Realizado por meio de subvenção econômica e operado diretamente pela Finep, utilizando recursos do Fundo Nacional de Desenvolvimento Científico e Tecnológico (FNDCT).

O valor solicitado de subvenção econômica para a realização do projeto deverá ser entre R\$ 1,5 milhão e R\$ 5,0 milhões.

## Requisitos

Empresas constituídas de acordo com a legislação brasileira.

Demais informações constam no Programa.

## Público Alvo

O público alvo são empresas brasileiras e outras pessoas jurídicas com fins lucrativos.

## Prazo

Fluxo contínuo.

## Acesso

### Link do site:

<http://www.finep.gov.br/apoio-e-financiamento-externa/programas-e-linhas/finep-propriedade-intelectual>



ECOSSISTEMA LOCAL DE  
**INOVAÇÃO**



# FINEP – AQUISIÇÃO INOVADORA

## Objetivo

Linha de financiamento destinada a apoiar empresas que apresentem projetos de Inovação na área da Saúde e Energia.

Aquisição de equipamentos de telecomunicações e cabos de fibra óptica.

Energia: Destinada a projetos de aquisição de equipamentos reconhecidos como Bens Desenvolvidos no País.

Saúde: Destinada a projetos de aquisição de dispositivos médicos nacionais fabricados por empresas brasileiras.

## Recursos

Até R\$ 15 milhões de reais. O limite de financiamento varia de acordo com o porte da empresa (conforme o faturamento anual).

- Taxas : TR + até 8,665% a.a;
- Prazo máximo para pagamento: 120 meses;
- Carência máxima: 24 meses.

## Requisitos

Empresas constituídas de acordo com a legislação brasileira, na área da Saúde e Energia.

Demais requisitos constam no Programa.

## Público Alvo

Empresas na área da Saúde e Energia ( Micro/EPP /Pequena/Média e Grande)

## Prazo

Fluxo contínuo.

## Acesso



### Link do site:

[http://www.finep.gov.br/images/a-finep/Condicoes\\_Operacionais/CondicoesOperacionais.pdf](http://www.finep.gov.br/images/a-finep/Condicoes_Operacionais/CondicoesOperacionais.pdf)



ECOSSISTEMA LOCAL DE  
**INOVAÇÃO**





# FINEP EDUCAÇÃO

## Objetivo

Apoiar o desenvolvimento de tecnologias e inovações que contribuam para a melhoria da qualidade do ensino, para a promoção de atividades de PD&I e de extensão de serviços à sociedade.

## Recursos

Planos Estratégicos de Inovação em Educação serão submetidos e avaliados pela Finep e, se aprovados, serão enquadrados nas linhas de ação estabelecidas (**Linha 1** – Personalização do ensino; **Linha 2** – Metodologias ativas de ensino; **Linha 3** – Recursos educacionais digitais para ensino-aprendizagem; **Linha 4** – Ambientes, estratégias e processos promotores de inovação).

## Requisitos

Empresas constituídas de acordo com a legislação brasileira.

Demais informações constam no Programa.

## Público Alvo

O público alvo são empresas brasileiras, instituições privadas de ensino básico, médio e superior.

## Prazo

Fluxo contínuo.

## Acesso

### Link do site:

<http://www.finep.gov.br/apoio-e-financiamento-externa/programas-e-linhas/finep-educacao>



# FINEP SUSTENTABILIDADE

## Objetivo

Apoiar o desenvolvimento e a adoção de tecnologias para a redução no consumo de recursos naturais.

## Recursos

Os Planos Estratégicos de Inovação serão avaliados e, se aprovados, enquadrados nas linhas de ação estabelecidas no Apoio Direto à Inovação.

São passíveis de apoio Planos Estratégicos de Inovação (PEIs) de desenvolvimento e/ou a adoção de tecnologias para a redução no consumo de recursos naturais.

## Requisitos

Empresas constituídas de acordo com a legislação brasileira.

Demais informações constam no Programa.

## Público Alvo

O público alvo são empresas brasileiras e outras pessoas jurídicas com fins lucrativos.

## Prazo

Fluxo contínuo.

## Acesso

### Link do site:

<http://www.finep.gov.br/apoio-e-financiamento-externa/programas-e-linhas/finep-sustentabilidade>



ECOSSISTEMA LOCAL DE  
**INOVAÇÃO**



# PROGRAMA BNDES – MAIS INOVAÇÃO

## Objetivo

Crédito para Investimentos em Inovação e Aquisição de Bens Inovadores: gastos em pesquisa, desenvolvimento e inovação (PD&I) compatíveis com a nova política industrial. PD&I alinhados com as políticas nacionais ambientais, plantas industriais com processos não existentes no país, difusão tecnológica, transformação do ambiente digital, parques tecnológicos, incubadoras e aceleradoras.

## Recursos

Créditos a partir de R\$ 20 milhões. Taxa de juros e prazos dependendo da modalidade e investimento escolhido.

## Requisitos

Empresa jurídica constituída no País. Demais informações constam no site do BNDES.

## Público Alvo

Empresas e instituições, públicas e privadas de todos os portes. ICTS e demais.

## Prazo

Fluxo contínuo.

## Acesso

### Link do site:

<https://www.bndes.gov.br/wps/portal/site/home/onde-atuamos/inovacao/inovacao>



ECOSSISTEMA LOCAL DE  
**INOVAÇÃO**



# PROGRAMA FIEMG LAB. 4.0 – 5. JORNADA

## Objetivo

O objetivo é apoiar no desenvolvimento de produtos e negócios de startups B2B para indústria, cumprindo o propósito do Hub FIEMG Lab, de acelerar o futuro da indústria por meio da Inovação Aberta com startups.

## Recursos

Os recursos somam R\$ 666.624,00 (seiscentos e sessenta e seis mil, seiscentos e vinte e quatro reais)

## Requisitos

São consideradas elegíveis as EMPRESAS INOVADORAS de todos os estados brasileiros, devidamente constituídas juridicamente, com inovação aplicada ao processo, produto, serviço e/ou modelo de negócios, com alto potencial de crescimento e impacto na indústria que:

- Apresentem soluções B2B para indústria;
- Estejam regularmente inscritas em território brasileiro, com CNPJ próprio e válido no Brasil;

## Público Alvo

Startups e Empresas.

## Prazo

Inscrições até o dia 05/02/2024.

## Acesso

### Link do site:

<https://fiemglab.com.br/quinta-jornada/>



ECOSSISTEMA LOCAL DE  
**INOVAÇÃO**





# DESAFIO CEMIG DE PDI 2.0 – CHAMADA PÚBLICA

## Objetivo

Desenvolvimento ou aperfeiçoamento de soluções para os desafios da CEMIG e das empresas do setor elétrico, consumidores ou usuários dos serviços de Geração, Transmissão, Distribuição e Comercialização de Energia Elétrica.

## Recursos

As propostas aprovadas serão financiadas com os recursos previstos, que determinam que as empresas concessionárias de serviço público de distribuição, geração e transmissão de energia elétrica devem aplicar, anualmente, um percentual mínimo de sua receita operacional líquida no Programa de PDI.

## Requisitos

O proponente deverá demonstrar experiência, conhecimento, tecnologia, recursos e equipe técnica adequada ao tema e à complexidade da pesquisa.

Demais informações constam no Edital.

## Público Alvo

Pessoas jurídicas de direito privado constituídas e/ou instaladas no Brasil e as pessoas jurídicas de direito privado constituídas e instaladas em outro país, desde que possuam representante legal no Brasil, como universidades, institutos de ciência e tecnologia, startups e outras empresas.

## Prazo

Inscrições até o dia 31/10/2024.

## Acesso

**Link do site:**

<https://inova.cemig.com.br/desafioinovacao20/>



ECOSSISTEMA LOCAL DE  
**INOVAÇÃO**



# PROGRAMA DE INCUBAÇÃO - BIOPARK

## Objetivo

Dar suporte às empresas vinculadas ao Programa, com o intuito de capacitá-las para que atinjam o sucesso, alicerçadas em produtos e serviços inovadores, por meio de trilhas semanais voltadas aos 5 eixos do Cerne (Centro de Referência para Apoio a Novos Empreendimentos da Associação Nacional de Entidades Promotoras de Empreendimentos Inovadores (Anprotec)), quais sejam: Tecnologia, Mercado, Capital, Gestão e Empreendedorismo

## Recursos

Investimento no valor de R\$ 6.000,00 (seis mil reais), pagos em 06 (seis) parcelas mensais de R\$ 1.000,00 (um mil reais) na forma de mútuo conversível em participação societária; E diversos outros benefícios, apoios e soluções constantes no Edital.

## Requisitos

Empresa legalmente constituída, cuja atividade seja direcionada para o desenvolvimento de novos produtos ou processo com base na aplicação sistemática de conhecimento científicos e tecnológicos, na utilização de técnicas avançadas ou pioneiras ou atividade para desenvolver projeto de ciência, tecnologia e inovação.

## Público Alvo

Pessoas jurídicas, preferencialmente Micro Empresas e Empresas de Pequeno Porte, com CNPJ ativo, que apresentarem projetos inovadores em fase de Protótipo ou Validação.

## Prazo

Fluxo Contínuo.

## Acesso

### Link do site:

<https://www2.biopark.com.br/incubacao/>



 SCAN ME



ECOSSISTEMA LOCAL DE  
**INOVAÇÃO**



# FINEP - INOVAÇÕES RADICAIS NO SETOR ELÉTRICO

## Objetivo

Conceder recursos de subvenção econômica para o desenvolvimento de produtos ou processos inovadores, com alto grau de inovação e com alta relevância da inovação em parceria com pelo menos uma Instituição Científica, Tecnológica e de Inovação (ICT).

## Recursos

A Finep irá disponibilizar recursos não reembolsáveis em fluxo contínuo até o atingimento do limite de recursos em R\$ 55.500.000,00 (cinquenta e cinco milhões e quinhentos mil reais).

## Requisitos

A empresa deve ter realizado o registro na Junta Comercial de sua jurisdição até 31/12 do ano anterior ao de submissão da proposta, ter efetuado alguma atividade operacional nos 12 (doze) meses anteriores da apresentação do projeto e ter objeto social, compatível com as atividades a serem desenvolvidas.

## Público Alvo

Empresas brasileiras de qualquer porte com fins lucrativos, exceto microempreendedor individual e empreendedor individual.

## Prazo

Fluxo contínuo.

## Acesso

### Link do site:

<http://www.finep.gov.br/chamadas-publicas/chamadapublica/696>



ECOSSISTEMA LOCAL DE  
**INOVAÇÃO**



# FINEP - APOIO À COMERCIALIZAÇÃO DE PROPRIEDADE INTELECTUAL

## Objetivo

Conceder recursos de subvenção econômica para que empresas interessadas em adquirir ou licenciar patentes concedidas ou em processos de concessão vigentes, além de outros ativos de propriedade intelectual, possam testar a viabilidade de produtos, processos e serviços inovadores.

## Recursos

A Finep irá disponibilizar recursos não reembolsáveis entre R\$ 1.500.000,00 (Um milhão e quinhentos reais) e R\$ 5.000.000,00 (cinco milhões de reais).

## Requisitos

As propostas apresentadas deverão ser destinadas ao desenvolvimento de projetos de inovação com alto conteúdo tecnológico nas empresas, em temas relacionados à segurança veicular.

## Público Alvo

Empresas brasileiras de qualquer porte com fins lucrativos, exceto microempreendedor individual e empreendedor individual.

## Prazo

Fluxo contínuo.

## Acesso

### Link do site:

<http://www.finep.gov.br/chamadas-publicas/chamadapublica/687>



ECOSSISTEMA LOCAL DE  
**INOVAÇÃO**





# AÇOLAB VENTURES - Arcelor Mittal

## Objetivo

Identificar startups que tenham solução validada e que desenvolvam novos negócios, produtos e serviços ou incorporem novas tecnologias para aumentar a competitividade e enriquecer a proposta de valor da cadeia da ArcelorMittal. O Açolab Ventures vai adquirir uma participação minoritária em empresas inovadoras com elevado potencial de crescimento.

## Recursos

Mais de R\$ 100 milhões em startups e pequenas empresas inovadoras, seguindo o conceito Smart Money.

Além do investimento, as startups selecionadas serão orientadas e apoiadas pela empresa no desenvolvimento de novos negócios, produtos e serviços na cadeia do aço.

## Requisitos

Fases do investimento:

- Prospecção do Pipeline
- Análise Estratégica e Técnica
- Análise de Negócio
- Negociação
- Acordos
- Valor agregado e gestão de portfólio
- Próximas rodadas, Spin-In, IPO ou Saída

## Público Alvo

Startups, micro e pequenas empresas.

## Prazo

Fluxo contínuo.

## Acesso

### Link do site:

<https://acolabam-com-br-1.rds.land/smartventures#rd-form-joq3m2m5>



ECOSSISTEMA LOCAL DE  
**INOVAÇÃO**



# SEBRAE + CNI - PROCOMPI

## Objetivo

Promover a competitividade das micro e pequenas indústrias contemplando três abordagens de atendimento: setorial, temático e digital.

## Recursos

As empresas selecionadas participarão de encontros, palestras, capacitações e consultorias para estimular o debate de assuntos de interesse do setor e o desenvolvimento de ações coletivas em prol de objetivos comuns.

## Requisitos

Não há pré-requisitos.

## Público Alvo

ME e EPP.

## Prazo

Fluxo contínuo.

## Acesso



### Link do site:

<https://www.portaldaindustria.com.br/cni/canais/procompi/>



ECOSSISTEMA LOCAL DE  
**INOVAÇÃO**



# SEBRAETEC

## Objetivo

Promover a inovação dos pequenos negócios através da melhoria de seus processos, produtos, serviços ou melhorias em marketing.

## Recursos

O Sebrae irá disponibilizar um subsídio financeiro de 70% do valor do projeto de implementação da inovação.

## Requisitos

Possuir CNPJ ou CAD PRO.

## Público Alvo

Startups, microempreendedores individuais, microempresas, empresas de pequeno porte, produtores rurais.

## Prazo

Fluxo contínuo.

## Acesso



### Link do site:

<https://www.sebrae.com.br/sites/PortalSebrae/ufs/ba/artigos/sebraetec.ad50da0e84ebe510VgnVCM1000004c00210aRCRD>



ECOSSISTEMA LOCAL DE  
**INOVAÇÃO**



# IEL - TALENTO INOVAÇÃO

## Objetivo

Convidar empresas e startups com CNPJ's do Paraná a apresentar propostas de projetos de Pesquisa, Desenvolvimento e Inovação (PD&I) e se beneficiar de profissionais promissores nessa área. Ao investir em um bolsista, é possível impulsionar a inovação em sua empresa, abrindo portas para novas descobertas e soluções inovadoras.

## Recursos

O Talento Inovação possui bolsas entre R\$ 1.000,00 (mil reais) até R\$ 11.000,00 (onze mil reais), envolvendo diversas modalidades de bolsas desde o nível técnico até doutor.

A empresa poderá escolher o perfil adequado para o projeto.

Total do Investimento = Valor da bolsa (12x) + 14 mil reais (taxa de Consultoria).

## Requisitos

As iniciativas devem visar o desenvolvimento, por meio de estudos, pesquisas e desenvolvimento de inovações de produtos, processos, organizacional, marketing e modelos de negócios em conformidade com os referenciais teóricos aplicadas à Pesquisa, Desenvolvimento Experimental e Inovação trazidos pelos Manuais de Frascatti.

## Público Alvo

Startups, ME, EPP e Médias empresas.

## Prazo

Fluxo contínuo.

## Acesso

### Link do site:

<https://www.ielpr.org.br/talento-inovacao/>



ECOSSISTEMA LOCAL DE  
**INOVAÇÃO**





# INOVA + PARCERIA EMBRAPII E BNDES - DEFESA

## Objetivo

Apoiar o desenvolvimento de projetos de Pesquisa, Desenvolvimento e Inovação (PD&I). Como, apoiar o desenvolvimento de soluções tecnológicas e projetos de inovação da indústria que atende às Forças Armadas (FA).

## Recursos

O valor total disponível para esta temática é de R\$ 20 milhões.

## Requisitos

O projeto deveram estar entre os níveis de maturidade tecnológica (TRL) 3 (provas de conceito) a 9 (pronto para o mercado).

## Público Alvo

Empresas da Base Industrial da Defesa (BID).

## Prazo

Fluxo contínuo.

## Acesso

**Link do site:**

<https://embrapii.org.br/parceria-bndes/defesa/>



ECOSSISTEMA LOCAL DE  
**INOVAÇÃO**



# INOVA + PARCERIA EMBRAPII E BNDES - ECONOMIA CIRCULAR

## Objetivo

Apoiar o desenvolvimento de projetos de Pesquisa, Desenvolvimento e Inovação (PD&I). Como, aproveitamento de resíduos da mineração como fonte de agrominerais e beneficiamento e purificação de resíduos

## Recursos

O valor total disponível para esta temática é de R\$ 10 milhões.

## Requisitos

O projeto deveram estar entre os níveis de maturidade tecnológica (TRL) 3 (provas de conceito) a 9 (pronto para o mercado).

## Público Alvo

Indústrias de base, prioritariamente as mineradoras.

## Prazo

Fluxo contínuo.

## Acesso

### Link do site:

<https://embrapii.org.br/parceria-bndes/economia-circular/>



ECOSSISTEMA LOCAL DE  
**INOVAÇÃO**



# INOVA + PARCERIA EMBRAPII E BNDES - MATERIAIS AVANÇADOS

## Objetivo

Apoiar o desenvolvimento de projetos de Pesquisa, Desenvolvimento e Inovação (PD&I) através de recursos não reembolsáveis. Como, desenvolvimento de tecnologias aplicadas que envolvam novos materiais, nanotecnologia, manufatura integrada, eletroquímica e química.

## Recursos

O valor total disponível para esta temática é de R\$ 15 milhões.

## Requisitos

O projeto deverá estar entre os níveis de maturidade tecnológica (TRL) 3 (provas de conceito) a 9 (pronto para o mercado).

## Público Alvo

Indústrias de base, principalmente as que lidam diretamente com materiais metálicos, grafeno ou terras raras.

## Prazo

Fluxo contínuo.

## Acesso

### Link do site:

<https://embrapii.org.br/parceria-bndes/materiais-avancados/>



ECOSSISTEMA LOCAL DE  
**INOVAÇÃO**



# INOVA + PARCERIA EMBRAPII E BNDES - NOVOS BIOCOMBUSTÍVEIS

## Objetivo

Apoiar o desenvolvimento de projetos de Pesquisa, Desenvolvimento e Inovação (PD&I) através de recursos não reembolsáveis. Como, estimular PD&I industrial relacionadas à mobilidade sustentável e à produção de energia mais limpa, propiciando a expansão dos biocombustíveis.

## Recursos

O valor total disponível para esta temática é de R\$ 25 milhões.

## Requisitos

O projeto deveram estar entre os níveis de maturidade tecnológica (TRL) 3 (provas de conceito) a 9 (pronto para o mercado).

## Público Alvo

Empresas da cadeia produtiva do setor de mobilidade terrestre, aérea ou marítima, incluindo os produtores de biocombustíveis e os fornecedores de peças e equipamentos.

## Prazo

Fluxo contínuo.

## Acesso

### Link do site:

<https://embrapii.org.br/parceria-bndes/novos-biocombustiveis/>



ECOSSISTEMA LOCAL DE  
**INOVAÇÃO**





# INOVA + PARCERIA EMBRAPII E BNDES - BIOECONOMIA FLORESTAL

## Objetivo

Apoiar o desenvolvimento de projetos de Pesquisa, Desenvolvimento e Inovação (PD&I) através de recursos não reembolsáveis. Como, exploração econômica sustentável da biodiversidade amazônica, a partir de tecnologias aplicadas às cadeias de produção nativas e visando o fortalecimento social local.

## Recursos

O valor total disponível para esta temática é de R\$ 30 milhões.

## Requisitos

O projeto deveram estar entre os níveis de maturidade tecnológica (TRL) 2 (formulação de conceito tecnológico) a 9 (pronto para o mercado).

## Público Alvo

Startups, pequenas empresas e empresas industriais.

## Prazo

Fluxo contínuo.

## Acesso

### Link do site:

<https://embrapii.org.br/parceria-bndes/bioeconomia-florestal/>



ECOSSISTEMA LOCAL DE  
**INOVAÇÃO**



# INOVA + PARCERIA EMBRAPII E BNDES - SAÚDE

## Objetivo

Apoiar o desenvolvimento de projetos de Pesquisa, Desenvolvimento e Inovação (PD&I) Como, desenvolver tecnologias e processos ligados à saúde que possam ser incorporados pelo Sistema Único de Saúde (SUS). Preferencialmente, testes clínicos e pré-clínicos das Fase 1 e Fase 2.

## Recursos

O valor total disponível para esta temática é de R\$ 20 milhões.

## Requisitos

O projeto devera estar entre os níveis de maturidade tecnológica (TRL) dos projetos apoiados e irão de 3 (teste das hipóteses e prova inicial de conceito) a 7 (conclusão de estudos clínicos da Fase 2).

## Público Alvo

Empresas do Complexo Industrial da Saúde.

## Prazo

Fluxo contínuo.

## Acesso

**Link do site:**

<https://embrapii.org.br/parceria-bndes/saude/>



ECOSSISTEMA LOCAL DE  
**INOVAÇÃO**



# INOVA + PARCERIA EMBRAPII E BNDES - TRANSFORMAÇÃO DIGITAL

## Objetivo

Apoiar o desenvolvimento de projetos de Pesquisa, Desenvolvimento e Inovação (PD&I). Como, desenvolvimento de soluções digitais (projetos-piloto) aplicáveis nos setores agro, indústria 4.0, cidades inteligentes e saúde.

## Recursos

O valor total disponível para esta temática é de R\$ 50 milhões.

## Requisitos

O projeto deverá estar entre os níveis de maturidade tecnológica (TRL) dos projetos apoiados e irão de 6 (demonstração em ambiente relevante) a 9 (pronto para o mercado).

## Público Alvo

Empresas de todos os portes e de todos os setores industriais.

## Prazo

Fluxo contínuo.

## Acesso

### Link do site:

<https://embrapii.org.br/parceria-bndes/transformacao-digital/>



ECOSSISTEMA LOCAL DE  
**INOVAÇÃO**



# EMBRAPII + SEBRAE

## Objetivo

Fomentar a inovação por meio de parcerias entre empresas e instituições de pesquisa públicas e privadas e dar aos pequenos negócios acesso à infraestrutura e conhecimentos científicos e tecnológicos das unidades da Embrapii.

## Recursos

A Embrapii aportará no mínimo 1/3 do valor do projeto e o restante será dividido entre a(s) empresa(s), o Sebrae e a unidade Embrapii que desenvolverá o projeto.

## Requisitos

A empresa deve apresentar inicialmente apenas a ideia do projeto e após obter a pré- aprovação do projeto por uma Unidade Embrapii, deve procurar o Sebrae mais próximo para o desenvolvimento de um plano de negócio.

## Público Alvo

Micro e pequenas empresas, microempreendedores individuais, startups de base tecnológica.

## Prazo

Fluxo contínuo.

## Acesso



### Link do site:

<https://www.sebrae.com.br/sites/PortalSebrae/artigos/com-o-conseguir-aporte-financeiro-para-seu-projeto-de-inovacao,a8c3a27e0206c510VgnVCM1000004c00210aRCRD>



ECOSSISTEMA LOCAL DE  
**INOVAÇÃO**





# PLATAFORMA INOVAÇÃO PARA A INDÚSTRIA

## Objetivo

Financiar o desenvolvimento de produtos, processos ou serviços inovadores, com o objetivo de aumentar a produtividade e a competitividade da indústria brasileira.

## Recursos

Os recursos disponibilizados pelo SENAI – Departamento Nacional (SENAI-DN) serão de até R\$ 7,6 milhões (de acordo com a categoria escolhida) e os recursos disponibilizados pelo SESI – Departamento Nacional (SESI-DN) serão de até R\$ 5 milhões, na categoria Inovação Setorial.

## Requisitos

Cada categoria tem suas regras próprias. Para participar, é necessário enviar a ideia pela Plataforma de Inscrição, seguindo normas e cronogramas específicos de cada uma delas.

## Público Alvo

Empresas do setor industrial de todos os portes, inclusive startups de base tecnológica.

## Prazo

Fluxo contínuo.

## Acesso



### Link do site:

<https://www.portaldaindustria.com.br/canais/plataforma-inovacao-para-a-industria/categorias/empreendedorismo-industrial/>



ECOSSISTEMA LOCAL DE  
**INOVAÇÃO**



# FINEP - INOVACRED

## Objetivo

Linha de financiamento destinada a apoiar empresas que apresentem **projetos de inovação**. Os recursos podem ser usados para aplicação no desenvolvimento de novos produtos, processos e serviços, ou no aprimoramento dos já existentes, ou ainda em inovação em marketing organizacional.

## Recursos

Até R\$ 15 milhões de reais. O limite de financiamento varia de acordo com o porte da empresa (conforme o faturamento anual).

- Taxas a partir de 0,47% ao mês;
- Prazo máximo para pagamento: 96 meses;
- Carência máxima: 24 meses.

## Requisitos

Empresas constituídas de acordo com a legislação brasileira, sediadas no Paraná e que possuam as garantias exigidas pela Instituição de Fomento.

## Público Alvo

Empresas de todos os setores com receita operacional bruta anual de até R\$ 90 milhões.

## Prazo

Fluxo contínuo.

## Acesso



### Link do site:

<https://www.fomento.pr.gov.br/Pagina/FINEP-Inovacred>

<https://www.brde.com.br/servicos/inovacao/>



ECOSSISTEMA LOCAL DE  
**INOVAÇÃO**



# FINEP - INOVACRED CONECTA

## Objetivo

Linha de financiamento destinada a apoiar empresas que apresentem projetos de PD&I onde pelo menos 15% dos dispêndios são em parceria com ICTs/Universidades.

## Recursos

Até R\$ 15 milhões de reais. O limite de financiamento varia de acordo com o porte da empresa (conforme o faturamento anual).

- Taxas a partir de 0,47% ao mês;
- Prazo máximo para pagamento: 132 meses;
- Carência máxima: 36 meses.

## Requisitos

Empresas constituídas de acordo com a legislação brasileira, sediadas no Paraná e que possuam as garantias exigidas pela Instituição de Fomento. No momento da submissão do projeto a empresa deverá identificar qual(is) ICT(s) será(ão) contratada(s) durante a execução do plano.

## Público Alvo

Empresas de todos os setores e de qualquer porte/receita operacional bruta.

## Prazo

Fluxo contínuo.

## Acesso



**Link do site:** <https://www.fomento.pr.gov.br/Pagina/FINEP-Inovacred-Conecta>

<http://www.finep.gov.br/apoio-e-financiamento-externa/>



ECOSSISTEMA LOCAL DE  
**INOVAÇÃO**



# FINEP - INOVACRED EXPRESSO

## Objetivo

Linha de financiamento destinada a apoiar **atividades inovadoras** em empresas paranaenses.

## Recursos

Até R\$ 15 milhões de reais. O limite de financiamento varia de acordo com o porte da empresa (conforme o faturamento anual).

- Taxas a partir de 0,47% ao mês;
- Prazo máximo para pagamento: 48 meses;
- Carência: de 6 a 12 meses.

## Requisitos

Empresas constituídas de acordo com a legislação brasileira, sediadas no Paraná que atendam pelo menos um dos requisitos abaixo:

- Empresas que tenham recebido apoio de governo anteriormente;
- Empresas que tenham histórico na área de Propriedade Intelectual (Propriedade Industrial e Direito Autoral).

## Público Alvo

Empresas de todos os setores com receita operacional bruta anual de até R\$ 90 milhões.

## Prazo

Fluxo contínuo.

## Acesso



### Link do site:

<https://www.fomento.pr.gov.br/Pagina/inovacred-expresso>  
<https://www.brde.com.br/servicos/inovacao/>



ECOSSISTEMA LOCAL DE  
**INOVAÇÃO**





# FINEP - INOVACRED 4.0

## Objetivo

Linha de financiamento destinada a apoiar empresas apoiar empresas que apresentem projetos de P,D&I que possuam despesas em equipamentos e softwares nacionais e importados.

## Recursos

Até R\$ 15 milhões de reais. O limite de financiamento varia de acordo com o porte da empresa (conforme o faturamento anual).

- Taxas a partir de 0,47% ao mês;
- Prazo máximo para pagamento: 96 meses;
- Carência máxima: 24 meses.

## Requisitos

Empresas constituídas de acordo com a legislação brasileira, sediadas no Paraná e que possuam as garantias exigidas pela Instituição de Fomento.

## Público Alvo

Empresas de todos os setores com receita operacional bruta anual de até R\$ 300 milhões.

## Prazo

Fluxo contínuo.

## Acesso



**Link do site:** <https://www.fomento.pr.gov.br/Inovacred-40>  
<https://www.brde.com.br/servicos/inovacao/>



ECOSSISTEMA LOCAL DE  
**INOVAÇÃO**



# BNDES - CRÉDITO SERVIÇOS 4.0

## Objetivo

Financiamento para contratação de serviços tecnológicos, credenciados pelo BNDES, associados à otimização da produção, à viabilização de projetos de manufatura avançada e à implantação de soluções de cidades inteligentes e outros similares.

## Recursos

Financiamento reembolsável, operado pelo BNDES e Fomento Paraná, com taxas de juros compostas pelo Custo Financeiro, pela Taxa do BNDES e pela Taxa do Agente Financeiro. Com limite de até R\$ 5 milhões por operação. Prazo total para reembolso de 10 anos, incluindo carência de 2 anos.

## Requisitos

Não há pré-requisitos.

## Público Alvo

Microempreendedor individual, microempresa, empresas de pequeno porte, médias e grandes empresas.

## Prazo

Fluxo contínuo.

## Acesso



### Link do site:

<https://www.bndes.gov.br/wps/portal/site/home/financiamento/produto/bndes-credito-servicos-4.0>



ECOSSISTEMA LOCAL DE  
**INOVAÇÃO**



# BNDES - FINAME MÁQUINAS 4.0

## Objetivo

Financiamento para aquisição de máquinas e equipamentos com tecnologia 4.0 que tenham características de serviços de manufatura avançada e de Internet das coisas (IoT).

## Recursos

Financiamento reembolsável, operado pelo BNDES, com taxas de juros compostas pelo Custo Financeiro, pela Taxa do BNDES e pela Taxa do Agente Financeiro. Prazo total para reembolso de 10 anos, incluindo carência de 2 anos.

## Requisitos

Não há pré-requisitos.

## Público Alvo

Microempreendedor individual, microempresa, empresas de pequeno porte, médias e grandes empresas.

## Prazo

Fluxo contínuo.

## Acesso



### Link do site:

<https://www.bndes.gov.br/wps/portal/site/home/financiamento/produto/bndes-finame-maquinas-40>



ECOSSISTEMA LOCAL DE  
**INOVAÇÃO**



\* As informações divulgadas pelo Sebrae neste Boletim são de responsabilidade das Instituições ofertantes.

# Categoria Médias e Grandes Empresas



ECOSSISTEMA LOCAL DE  
**INOVAÇÃO**





# CHAMADA PÚBLICA 20/2023 – PROGRAMA DE APOIO A AMBIENTES PROMOTORES DE INOVAÇÃO NO PARANÁ

## Objetivo

Apoiar instituições/organizações que lograram êxito quanto ao resultado do edital de chamamento público 008/2023.

## Recursos

A Chamada Pública dispõe de até R\$ 14.750.000,00 (quatorze milhões e setecentos e cinquenta mil reais), para a concessão aos projetos selecionados.

## Requisitos

Ser instituição/organização que logrou êxito quanto ao resultado do edital de chamamento público 008/2023, credenciada ao SEPARTEC; b) Ter sede e CNPJ no Estado do Paraná; c) Ter parceria com ICT pública ou privada,. Demais requisitos constam no Edital.

## Público Alvo

Empresas e instituições, públicas e privadas de todos os portes. ICTS.

## Prazo

Inscrições até o dia 22/02/2024.

## Acesso



**Link do site:**

<https://www.fappr.pr.gov.br/Programas-Abertos>



ECOSSISTEMA LOCAL DE  
**INOVAÇÃO**



# FINEP SUSTENTABILIDADE

## Objetivo

Apoiar o desenvolvimento e a adoção de tecnologias para a redução no consumo de recursos naturais.

## Recursos

Os Planos Estratégicos de Inovação serão avaliados e, se aprovados, enquadrados nas linhas de ação estabelecidas no [Apoio Direto à Inovação](#).

São passíveis de apoio Planos Estratégicos de Inovação (PEIs) de desenvolvimento e/ou a adoção de tecnologias para a redução no consumo de recursos naturais.

## Requisitos

Empresas constituídas de acordo com a legislação brasileira.

Demais informações constam no Programa.

## Público Alvo

O público alvo são empresas brasileiras e outras pessoas jurídicas com fins lucrativos.

## Prazo

Fluxo contínuo.

## Acesso



### Link do site:

<http://www.finep.gov.br/apoio-e-financiamento-externa/programas-e-linhas/finep-sustentabilidade>



ECOSSISTEMA LOCAL DE  
**INOVAÇÃO**



# FINEP PROPRIEDADE INTELECTUAL

## Objetivo

Apoiar a realização de testes de viabilidade de novos produtos, processos e serviços baseados em ativos de Propriedade Intelectual (PI), como patentes, desenvolvidos por Instituições Científicas, Tecnológicas e de Inovação (ICTs).

## Recursos

Realizado por meio de subvenção econômica e operado diretamente pela Finep, utilizando recursos do Fundo Nacional de Desenvolvimento Científico e Tecnológico (FNDCT).

O valor solicitado de subvenção econômica para a realização do projeto deverá ser entre R\$ 1,5 milhão e R\$ 5,0 milhões.

## Requisitos

Empresas constituídas de acordo com a legislação brasileira.

Demais informações constam no Programa.

## Público Alvo

O público alvo são empresas brasileiras e outras pessoas jurídicas com fins lucrativos.

## Prazo

Fluxo contínuo.

## Acesso

### Link do site:

<http://www.finep.gov.br/apoio-e-financiamento-externa/programas-e-linhas/finep-propriedade-intelectual>



ECOSSISTEMA LOCAL DE  
**INOVAÇÃO**



# FINEP – AQUISIÇÃO INOVADORA

## Objetivo

Linha de financiamento destinada a apoiar empresas que apresentem projetos de Inovação na área da Saúde e Energia.

Aquisição de equipamentos de telecomunicações e cabos de fibra óptica.

Energia: Destinada a projetos de aquisição de equipamentos reconhecidos como Bens Desenvolvidos no País.

Saúde: Destinada a projetos de aquisição de dispositivos médicos nacionais fabricados por empresas brasileiras.

## Recursos

Até R\$ 15 milhões de reais. O limite de financiamento varia de acordo com o porte da empresa (conforme o faturamento anual).

- Taxas a partir de 0,47% ao mês;
- Prazo máximo para pagamento: 96 meses;
- Carência máxima: 24 meses.

## Requisitos

Empresas constituídas de acordo com a legislação brasileira, na área da Saúde e Energia.

Demais requisitos constam no programa.

## Público Alvo

Empresas na área da Saúde e Energia ( Micro/EPP-Pequena – Media e Grande )

## Prazo

Fluxo contínuo.

## Acesso

### Link do site:

[http://www.finep.gov.br/images/a-finep/Condicoes\\_Operacionais/CondicoesOperacionais.pdf](http://www.finep.gov.br/images/a-finep/Condicoes_Operacionais/CondicoesOperacionais.pdf)





# FINEP – 5G

## Objetivo

Apoiar o desenvolvimento e a adoção de tecnologias 5G no País.

*Finep 5G – PD&I.*

*Finep 5G – Redes*

## Recursos

20 % em produtos NCM 85.17  
10% em produtos NCM 85.17 PPB  
Até 30% Maquinas e Equipamentos Importados.

## Requisitos

Empresas constituídas de acordo com a legislação brasileira.

- Porte: Proponente de porte até Médio II (Receita Operacional Bruta de até R\$ 300 milhões);
- Região: Proponente presente no Norte, Nordeste ou Centro-Oeste;
- Dispêndios em P&D Interno: Proponente com dispêndios em P&D Interno igual ou superior a 10% da Receita Operacional Líquida, no último exercício fechado; ou
- Cooperação ICT-Empresa: Dispêndios junto a ICTs, com participação mínima de 5% do valor do projeto.

## Público Alvo

Empresas de Porte Médio na área de Telecom.

## Prazo

Fluxo contínuo.

## Acesso



### Link do site:

<http://www.finep.gov.br/apoio-e-financiamento-externa/programas-e-linhas/finep-5g>



ECOSSISTEMA LOCAL DE  
**INOVAÇÃO**



# FINEP EDUCAÇÃO

## Objetivo

Apoiar o desenvolvimento de tecnologias e inovações que contribuam para a melhoria da qualidade do ensino, para a promoção de atividades de PD&I e de extensão de serviços à sociedade.

## Recursos

Planos Estratégicos de Inovação em Educação serão submetidos e avaliados pela Finep e, se aprovados, serão enquadrados nas linhas de ação estabelecidas (**Linha 1** – Personalização do ensino; **Linha 2** – Metodologias ativas de ensino; **Linha 3** – Recursos educacionais digitais para ensino-aprendizagem; **Linha 4** – Ambientes, estratégias e processos promotores de inovação).

## Requisitos

Empresas constituídas de acordo com a legislação brasileira.

Demais informações constam no Programa.

## Público Alvo

O público alvo são empresas brasileiras, instituições privadas de ensino básico, médio e superior.

## Prazo

Fluxo contínuo.

## Acesso

### Link do site:

<http://www.finep.gov.br/apoio-e-financiamento-externa/programas-e-linhas/finep-educacao>



# PROGRAMA BNDES – MAIS INOVAÇÃO

## Objetivo

Crédito para Investimentos em Inovação e Aquisição de Bens Inovadores: gastos em pesquisa, desenvolvimento e inovação (PD&I) compatíveis com a nova política industrial. PD&I alinhados com as políticas nacionais ambientais, plantas industriais com processos não existentes no país, difusão tecnológica, transformação do ambiente digital, parques tecnológicos, incubadoras e aceleradoras.

## Recursos

Créditos a partir de R\$ 20 milhões. Taxa de juros e prazos dependendo da modalidade e investimento escolhido.

## Requisitos

Empresa jurídica constituída no País.  
Demais informações constam no site do BNDES.

## Público Alvo

Empresas e instituições, públicas e privadas de todos os portes. ICTS e demais.

## Prazo

Fluxo contínuo.

## Acesso

### Link do site:

<https://www.bndes.gov.br/wps/portal/site/home/financiamento/produto/bndes-inovacao>



ECOSSISTEMA LOCAL DE  
**INOVAÇÃO**



# FINEP - INOVAÇÕES RADICAIS NO SETOR ELÉTRICO

## Objetivo

Conceder recursos de subvenção econômica para o desenvolvimento de produtos ou processos inovadores, com alto grau de inovação e com alta relevância da inovação em parceria com pelo menos uma Instituição Científica, Tecnológica e de Inovação (ICT).

## Recursos

A Finep irá disponibilizar recursos não reembolsáveis em fluxo contínuo até o atingimento do limite de recursos em R\$ 55.500.000,00 (cinquenta e cinco milhões e quinhentos mil reais).

## Requisitos

A empresa deve ter realizado o registro na Junta Comercial de sua jurisdição até 31/12 do ano anterior ao de submissão da proposta, ter efetuado alguma atividade operacional nos 12 (doze) meses anteriores da apresentação do projeto e ter objeto social, compatível com as atividades a serem desenvolvidas.

## Público Alvo

Empresas brasileiras de qualquer porte com fins lucrativos, exceto microempreendedor individual e empreendedor individual.

## Prazo

Fluxo contínuo.

## Acesso

### Link do site:

<http://www.finep.gov.br/chamadas-publicas/chamadapublica/696>





# FINEP - APOIO À COMERCIALIZAÇÃO DE PROPRIEDADE INTELECTUAL

## Objetivo

Conceder recursos de subvenção econômica para que empresas interessadas em adquirir ou licenciar patentes concedidas ou em processos de concessão vigentes, além de outros ativos de propriedade intelectual, possam testar a viabilidade de produtos, processos e serviços inovadores.

## Recursos

A Finep irá disponibilizar recursos não reembolsáveis entre R\$ 1.500.000,00 (Um milhão e quinhentos reais) e R\$ 5.000.000,00 (cinco milhões de reais).

## Requisitos

As propostas apresentadas deverão ser destinadas ao desenvolvimento de projetos de inovação com alto conteúdo tecnológico nas empresas, em temas relacionados à segurança veicular.

## Público Alvo

Empresas brasileiras de qualquer porte com fins lucrativos, exceto microempreendedor individual e empreendedor individual.

## Prazo

Fluxo contínuo.

## Acesso

### Link do site:

<http://www.finep.gov.br/chamadas-publicas/chamadapublica/687>



ECOSSISTEMA LOCAL DE  
**INOVAÇÃO**



# INOVA + PARCERIA EMBRAPII E BNDES - TRANSFORMAÇÃO DIGITAL

## Objetivo

Apoiar o desenvolvimento de projetos de Pesquisa, Desenvolvimento e Inovação (PD&I). Como, desenvolvimento de soluções digitais (projetos-piloto) aplicáveis nos setores agro, indústria 4.0, cidades inteligentes e saúde.

## Recursos

O valor total disponível para esta temática é de R\$ 50 milhões.

## Requisitos

O projeto deveram estar entre os níveis de maturidade tecnológica (TRL) dos projetos apoiados irão de 6 (demonstração em ambiente relevante) a 9 (pronto para o mercado).

## Público Alvo

Empresas de todos os portes e de todos os setores industriais.

## Prazo

Fluxo contínuo.

## Acesso

### Link do site:

<https://embrapii.org.br/parceria-bndes/transformacao-digital/>



ECOSSISTEMA LOCAL DE  
**INOVAÇÃO**



# IEL - TALENTO INOVAÇÃO

## Objetivo

Convidar empresas e startups com CNPJ's do Paraná a apresentar propostas de projetos de Pesquisa, Desenvolvimento e Inovação (PD&I) e se beneficiar de profissionais promissores nessa área. Ao investir em um bolsista, é possível impulsionar a inovação em sua empresa, abrindo portas para novas descobertas e soluções inovadoras.

## Recursos

O Talento Inovação possui bolsas entre R\$ 1.000,00 (mil reais) até R\$ 11.000,00 (onze mil reais), envolvendo diversas modalidades de bolsas desde o nível técnico até doutor.

A empresa poderá escolher o perfil adequado para o projeto.

Total do Investimento = Valor da bolsa (12x) + 14 mil reais (taxa de Consultoria).

## Requisitos

As iniciativas devem visar o desenvolvimento, por meio de estudos, pesquisas e desenvolvimento de inovações de produtos, processos, organizacional, marketing e modelos de negócios em conformidade com os referenciais teóricos aplicadas à Pesquisa, Desenvolvimento Experimental e Inovação trazidos pelos Manuais de Frascatti.

## Público Alvo

Startups, ME, EPP e Médias empresas.

## Prazo

Fluxo contínuo.

## Acesso



### Link do site:

<https://www.ielpr.org.br/talento-inovacao/>



ECOSSISTEMA LOCAL DE  
**INOVAÇÃO**



# INOVA + PARCERIA EMBRAPII E BNDES - DEFESA

## Objetivo

Apoiar o desenvolvimento de projetos de Pesquisa, Desenvolvimento e Inovação (PD&I). Como, apoiar o desenvolvimento de soluções tecnológicas e projetos de inovação da indústria que atende às Forças Armadas (FA).

## Recursos

O valor total disponível para esta temática é de R\$ 20 milhões.

## Requisitos

O projeto deverá estar entre os níveis de maturidade tecnológica (TRL) 3 (provas de conceito) a 9 (pronto para o mercado).

## Público Alvo

Empresas da Base Industrial da Defesa (BID).

## Prazo

Fluxo contínuo.

## Acesso



### Link do site:

<https://embrapii.org.br/parceria-bndes/defesa/>



ECOSSISTEMA LOCAL DE  
**INOVAÇÃO**





# INOVA + PARCERIA EMBRAPII E BNDES - ECONOMIA CIRCULAR

## Objetivo

Apoiar o desenvolvimento de projetos de Pesquisa, Desenvolvimento e Inovação (PD&I). Como, aproveitamento de resíduos da mineração como fonte de agrominerais e beneficiamento e purificação de resíduos

## Recursos

O valor total disponível para esta temática é de R\$ 10 milhões.

## Requisitos

O projeto deverá estar entre os níveis de maturidade tecnológica (TRL) 3 (provas de conceito) a 9 (pronto para o mercado).

## Público Alvo

Indústrias de base, prioritariamente as mineradoras.

## Prazo

Fluxo contínuo.

## Acesso

### Link do site:

<https://embrapii.org.br/parceria-bndes/economia-circular/>



ECOSSISTEMA LOCAL DE  
**INOVAÇÃO**



# INOVA + PARCERIA EMBRAPII E BNDES - MATERIAIS AVANÇADOS

## Objetivo

Apoiar o desenvolvimento de projetos de Pesquisa, Desenvolvimento e Inovação (PD&I) através de recursos não reembolsáveis. Como, desenvolvimento de tecnologias aplicadas que envolvam novos materiais, nanotecnologia, manufatura integrada, eletroquímica e química.

## Recursos

O valor total disponível para esta temática é de R\$ 15 milhões.

## Requisitos

O projeto deverá estar entre os níveis de maturidade tecnológica (TRL) 3 (provas de conceito) a 9 (pronto para o mercado).

## Público Alvo

Indústrias de base, principalmente as que lidam diretamente com materiais metálicos, grafeno ou terras raras.

## Prazo

Fluxo contínuo.

## Acesso

### Link do site:

<https://embrapii.org.br/parceria-bndes/materiais-avancados/>



ECOSSISTEMA LOCAL DE  
**INOVAÇÃO**



# INOVA + PARCERIA EMBRAPII E BNDES - NOVOS BIOCOMBUSTÍVEIS

## Objetivo

Apoiar o desenvolvimento de projetos de Pesquisa, Desenvolvimento e Inovação (PD&I) através de recursos não reembolsáveis. Como, estimular PD&I industrial relacionadas à mobilidade sustentável e à produção de energia mais limpa, propiciando a expansão dos biocombustíveis.

## Recursos

O valor total disponível para esta temática é de R\$ 25 milhões.

## Requisitos

O projeto deverá estar entre os níveis de maturidade tecnológica (TRL) 3 (provas de conceito) a 9 (pronto para o mercado).

## Público Alvo

Empresas da cadeia produtiva do setor de mobilidade terrestre, aérea ou marítima, incluindo os produtores de biocombustíveis e os fornecedores de peças e equipamentos.

## Prazo

Fluxo contínuo.

## Acesso

### Link do site:

<https://embrapii.org.br/parceria-bndes/novos-biocombustiveis/>



ECOSSISTEMA LOCAL DE  
**INOVAÇÃO**



# INOVA + PARCERIA EMBRAPII E BNDES - BIOECONOMIA FLORESTAL

## Objetivo

Apoiar o desenvolvimento de projetos de Pesquisa, Desenvolvimento e Inovação (PD&I) através de recursos não reembolsáveis. Como, exploração econômica sustentável da biodiversidade amazônica, a partir de tecnologias aplicadas às cadeias de produção nativas e visando o fortalecimento social local.

## Recursos

O valor total disponível para esta temática é de R\$ 30 milhões.

## Requisitos

O projeto deverá estar entre os níveis de maturidade tecnológica (TRL) 2 (formulação de conceito tecnológico) a 9 (pronto para o mercado).

## Público Alvo

Startups, pequenas empresas e empresas industriais.

## Prazo

Fluxo contínuo.

## Acesso

### Link do site:

<https://embrapii.org.br/parceria-bndes/bioeconomia-florestal/>



ECOSSISTEMA LOCAL DE  
**INOVAÇÃO**





# INOVA + PARCERIA EMBRAPII E BNDES - SAÚDE

## Objetivo

Apoiar o desenvolvimento de projetos de Pesquisa, Desenvolvimento e Inovação (PD&I) Como, desenvolver tecnologias e processos ligados à saúde que possam ser incorporados pelo Sistema Único de Saúde (SUS). Preferencialmente, testes clínicos e pré-clínicos das Fase 1 e Fase 2.

## Recursos

O valor total disponível para esta temática é de R\$ 20 milhões.

## Requisitos

O projeto deverá estar entre os níveis de maturidade tecnológica (TRL) dos projetos apoiados irão de 3 (teste das hipóteses e prova inicial de conceito) a 7 (conclusão de estudos clínicos da Fase 2).

## Público Alvo

Empresas do Complexo Industrial da Saúde.

## Prazo

Fluxo contínuo.

## Acesso

### Link do site:

<https://embrapii.org.br/parceria-bndes/saude/>



ECOSSISTEMA LOCAL DE  
**INOVAÇÃO**



# PLATAFORMA INOVAÇÃO PARA A INDÚSTRIA

## Objetivo

Financiar o desenvolvimento de produtos, processos ou serviços inovadores, com o objetivo de aumentar a produtividade e a competitividade da indústria brasileira.

## Recursos

Os recursos disponibilizados pelo SENAI – Departamento Nacional (SENAI-DN) serão de até R\$ 7,6 milhões (de acordo com a categoria escolhida) e os recursos disponibilizados pelo SESI – Departamento Nacional (SESI-DN) serão de até R\$ 5 milhões, na categoria Inovação Setorial.

## Requisitos

Cada categoria tem suas regras próprias. Para participar, é necessário enviar a ideia pela Plataforma de Inscrição, seguindo normas e cronogramas específicos de cada uma delas.

## Público Alvo

Empresas do setor industrial de todos os portes, inclusive startups de base tecnológica.

## Prazo

Fluxo contínuo.

## Acesso



### Link do site:

<https://www.portaldaindustria.com.br/canais/plataforma-inovacao-para-a-industria/interlocutores-regionais/>



ECOSSISTEMA LOCAL DE  
**INOVAÇÃO**



# FUNTEL BNDES - FUNDO PARA O DESENVOLVIMENTO TECNOLÓGICO DAS TELECOMUNICAÇÕES

## Objetivo

Financiamento para investimentos em planos de inovação de fornecedores e operadoras, ampliação da capacidade produtiva para bens e serviços, aquisição de equipamentos desenvolvidos ou produzidos no Brasil e aquisição de soluções de IOT.

## Recursos

Financiamento de até R\$ 10 milhões reembolsável operado juntamente ao BNDES.

## Requisitos

São exigidas garantias para esta operação.

## Público Alvo

Empresas de todos os portes e Institutos de Ciência e Tecnologia (ICTs).

## Prazo

Fluxo contínuo.

## Acesso



### Link do site:

<https://www.bndes.gov.br/wps/portal/site/home/financiamento/produto/funttel>



ECOSSISTEMA LOCAL DE  
**INOVAÇÃO**



# BNDES - CRÉDITO INOVAÇÃO DIRETO

## Objetivo

Financiamento para investimentos em inovação, como, inovações incrementais ou disruptivas em produto, processo e marketing, inovação em infraestrutura e ambientes inovadores.

## Recursos

O valor mínimo para financiamento é de R\$ 20 milhões. Com taxa de juros de TLP + 1,1% ao ano e prazo para pagamento de até 20 anos.

## Requisitos

É necessário que o cliente possua habilitação junto ao BNDES.

## Público Alvo

Empresas sediadas no País, fundações, associações e cooperativas e entidades e órgãos públicos.

## Prazo

Fluxo contínuo.

## Acesso



### Link do site:

<https://www.bndes.gov.br/wps/portal/site/home/financiamento/produto/bndes-inovacao>



ECOSSISTEMA LOCAL DE  
**INOVAÇÃO**





# FINEP - INOVACRED

## Objetivo

Linha de financiamento destinada a apoiar empresas que apresentem **projetos de inovação**. Os recursos podem ser usados para aplicação no desenvolvimento de novos produtos, processos e serviços, ou no aprimoramento dos já existentes, ou ainda em inovação em marketing organizacional.

## Recursos

Até R\$ 15 milhões de reais. O limite de financiamento varia de acordo com o porte da empresa (conforme o faturamento anual).

- Taxas a partir de 0,47% ao mês;
- Prazo máximo para pagamento: 96 meses;
- Carência máxima: 24 meses.

## Requisitos

Empresas constituídas de acordo com a legislação brasileira, sediadas no Paraná e que possuam as garantias exigidas pela Instituição de Fomento.

## Público Alvo

Empresas de todos os setores com receita operacional bruta anual de até R\$ 90 milhões.

## Prazo

Fluxo contínuo.

## Acesso



### Link do site:

<https://www.fomento.pr.gov.br/Pagina/FINEP-Inovacred>

<https://www.brde.com.br/servicos/inovacao/>



ECOSSISTEMA LOCAL DE  
**INOVAÇÃO**



# FINEP - INOVACRED EXPRESSO

## Objetivo

Linha de financiamento destinada a apoiar atividades inovadoras em empresas paranaenses.

## Recursos

Até R\$ 15 milhões de reais. O limite de financiamento varia de acordo com o porte da empresa (conforme o faturamento anual).

- Taxas a partir de 0,47% ao mês;
- Prazo máximo para pagamento: 48 meses;
- Carência: de 6 a 12 meses.

## Requisitos

Empresas constituídas de acordo com a legislação brasileira, sediadas no Paraná que atendam pelo menos um dos requisitos abaixo:

- a) Empresas que tenham recebido apoio de governo anteriormente;
- b) Empresas que tenham histórico na área de Propriedade Intelectual.

## Público Alvo

Empresas de todos os setores com receita operacional bruta anual de até R\$ 90 milhões.

## Prazo

Fluxo contínuo.

## Acesso



### Link do site:

<https://www.fomento.pr.gov.br/Pagina/inovacred-expresso>

<https://www.brde.com.br/servicos/inovacao/>



ECOSSISTEMA LOCAL DE  
**INOVAÇÃO**



# FINEP - INOVACRED CONECTA

## Objetivo

Linha de financiamento destinada a apoiar empresas que apresentem projetos de PD&I onde pelo menos 15% dos dispêndios são em parceria com ICTs/Universidades.

## Recursos

Até R\$ 15 milhões de reais. O limite de financiamento varia de acordo com o porte da empresa (conforme o faturamento anual).

- Taxas a partir de 0,47% ao mês;
- Prazo máximo para pagamento: 132 meses;
- Carência máxima: 36 meses.

## Requisitos

Empresas constituídas de acordo com a legislação brasileira, sediadas no Paraná e que possuam as garantias exigidas pela Instituição de Fomento. No momento da submissão do projeto a empresa deverá identificar qual(is) ICT(s) será(ão) contratada(s) durante a execução do plano.

## Público Alvo

Empresas de todos os setores e de qualquer porte/receita operacional bruta.

## Prazo

Fluxo contínuo.

## Acesso



### Link do site:

<https://www.fomento.pr.gov.br/Pagina/FINEP-Inovacred-Conecta>

<https://www.brde.com.br/servicos/inovacao/>



ECOSSISTEMA LOCAL DE  
**INOVAÇÃO**



# FINEP - INOVACRED 4.0

## Objetivo

Linha de financiamento destinada a apoiar empresas apoiar empresas que apresentem projetos de P,D&I que possuam despesas em equipamentos e softwares nacionais e importados.

## Recursos

Até R\$ 15 milhões de reais. O limite de financiamento varia de acordo com o porte da empresa (conforme o faturamento anual).

- Taxas a partir de 0,47% ao mês;
- Prazo máximo para pagamento: 96 meses;
- Carência máxima: 24 meses.

## Requisitos

Empresas constituídas de acordo com a legislação brasileira, sediadas no Paraná e que possuam as garantias exigidas pela Instituição de Fomento.

## Público Alvo

Empresas de todos os setores com receita operacional bruta anual de até R\$ 300 milhões.

## Prazo

Fluxo contínuo.

## Acesso



### Link do site:

<https://www.fomento.pr.gov.br/Inovacred-40>

<https://www.brde.com.br/servicos/inovacao/>



ECOSSISTEMA LOCAL DE  
**INOVAÇÃO**





# BNDES - CRÉDITO SERVIÇOS 4.0

## Objetivo

Financiamento para contratação de serviços tecnológicos, credenciados pelo BNDES, associados à otimização da produção, à viabilização de projetos de manufatura avançada e à implantação de soluções de cidades inteligentes e outros similares.

## Recursos

Financiamento reembolsável, operado pelo BNDES e Fomento Paraná, com taxas de juros compostas pelo Custo Financeiro, pela Taxa do BNDES e pela Taxa do Agente Financeiro. Com limite de até R\$ 5 milhões por operação. Prazo total para reembolso de 10 anos, incluindo carência de 2 anos.

## Requisitos

Não há pré-requisitos.

## Público Alvo

Microempreendedor individual, microempresa, empresas de pequeno porte, médias e grandes empresas.

## Prazo

Fluxo contínuo.

## Acesso



### Link do site:

<https://www.bndes.gov.br/wps/portal/site/home/financiamento/produto/bndes-credito-servicos-4.0>



ECOSSISTEMA LOCAL DE  
**INOVAÇÃO**



# BNDES - FINAME MÁQUINAS 4.0

## Objetivo

Financiamento para aquisição de máquinas e equipamentos com tecnologia 4.0 que tenham características de serviços de manufatura avançada e de Internet das coisas (IoT).

## Recursos

Financiamento reembolsável, operado pelo BNDES, com taxas de juros compostas pelo Custo Financeiro, pela Taxa do BNDES e pela Taxa do Agente Financeiro. Prazo total para reembolso de 10 anos, incluindo carência de 2 anos.

## Requisitos

Não há pré-requisitos.

## Público Alvo

Microempreendedor individual, microempresa, empresas de pequeno porte, médias e grandes empresas.

## Prazo

Fluxo contínuo.

## Acesso

### Link do site:

<https://www.bndes.gov.br/wps/portal/site/home/financiamento/produto/bndes-finame-maquinas-40>



ECOSSISTEMA LOCAL DE  
**INOVAÇÃO**



# FINEP - IOT

## Objetivo

Desenvolver novos produtos, processos e serviços baseados em tecnologias digitais – tendo como referencial o conceito de Internet das Coisas e demais tecnologias habilitadoras da Manufatura Avançada – com aplicações na saúde, indústria no e no desenvolvimento urbano (cidades).

## Recursos

Financiamento reembolsável, operado diretamente junto à Finep.

## Requisitos

Receita operacional bruta anual ou anualizada igual ou superior a R\$ 90 milhões.

## Público Alvo

Médias e Grandes empresas.

## Prazo

Fluxo contínuo.

## Acesso



### Link do site:

<http://www.finep.gov.br/apoio-e-financiamento-externa/programas-e-linhas/finep-iot>



ECOSSISTEMA LOCAL DE  
**INOVAÇÃO**



# FINEP - TELECOM

## Objetivo

Apoiar as atividades inovadoras das empresas brasileiras em Planos Estratégicos de inovação do setor de telecomunicações, para ampliação da competitividade das indústrias de telecomunicações brasileiras.

## Recursos

Financiamento reembolsável, operado diretamente junto à Finep.

## Requisitos

Receita operacional bruta anual ou anualizada igual ou superior a R\$ 90 milhões.

## Público Alvo

Médias e Grandes empresas.

## Prazo

Fluxo contínuo.

## Acesso



### Link do site:

<http://www.finep.gov.br/apoio-e-financiamento-externa/programas-e-linhas/finep-funttel-inovacao>



ECOSSISTEMA LOCAL DE  
**INOVAÇÃO**





\* As informações divulgadas pelo Sebrae neste Boletim são de responsabilidade das Instituições ofertantes.

# Categoria ICT's

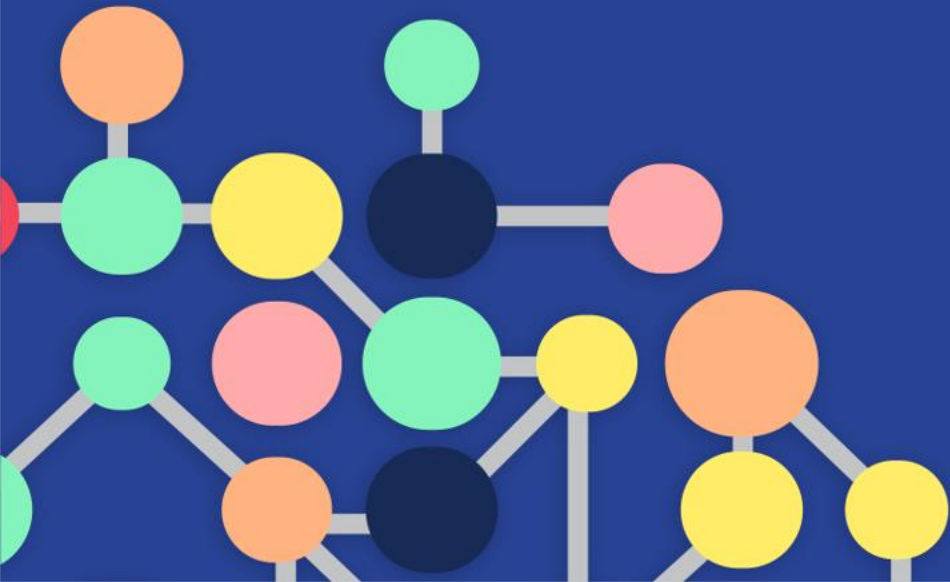

ECOSSISTEMA LOCAL DE  
**INOVAÇÃO**



# CHAMADA PÚBLICA MCTI/FINEP/FNDCT CENTROS TEMÁTICOS 2023

## Objetivo

Fortalecer os Centros de Infraestrutura de Pesquisa Científica e Tecnológica por meio do apoio à projetos de pesquisa que se utilizem da infraestrutura pretendida nas áreas temáticas de transição energética, transição ecológica, transformação digital, saúde e defesa .

## Recursos

O valor solicitado na proposta não poderá ultrapassar R\$ 15.000.000,00 (quinze milhões de reais), não podendo ser inferior a R\$ 5.000.000,00 (cinco milhões de reais);

## Requisitos

Instituições Científicas, Tecnológicas e de Inovação (ICTs) públicas ou privadas.

## Público Alvo

Instituições Científicas, Tecnológicas e de Inovação (ICTs) públicas ou privadas

## Prazo

Inscrições até o dia 12/04/2024.

## Acesso



### Link do site:

[http://www.finep.gov.br/images/chamadas-publicas/2023/14\\_12\\_2023\\_Edital\\_Infra\\_Tematico.pdf](http://www.finep.gov.br/images/chamadas-publicas/2023/14_12_2023_Edital_Infra_Tematico.pdf)



ECOSSISTEMA LOCAL DE  
**INOVAÇÃO**



# CHAMADA PÚBLICA MCTI/FINEP/FNDCT AÇÃO TRANSVERSAL/ RECUPERAÇÃO - INFRA 2023

## Objetivo

Selecionar propostas para concessão de apoio financeiro para a recuperação e atualização equipamentos de pesquisa.

## Recursos

O valor total solicitado na proposta deverá, obrigatoriamente, atender aos seguintes limites: 4.2.1. O valor total solicitado a Finep não poderá ultrapassar R\$20.000.000,00 (vinte milhões de reais); 4.2.2. Cada proposta deverá ter um valor mínimo de R\$1.000.000,00 (um milhão de reais);

## Requisitos

São elegíveis para apresentar proposta Instituições Científicas, Tecnológicas e de Inovação (ICTs) públicas ou privadas.



## Público Alvo

Instituições Científicas, Tecnológicas e de Inovação (ICTs) públicas ou privadas.



## Prazo

Inscrições até o dia 05/04/2024.



## Acesso



### Link do site:

[http://www.finep.gov.br/images/chamadas-publicas/2023/15\\_12\\_2023\\_Proinfra\\_Recuperacao\\_Edital.pdf](http://www.finep.gov.br/images/chamadas-publicas/2023/15_12_2023_Proinfra_Recuperacao_Edital.pdf)



# CHAMADA PÚBLICA 20/2023 – PROGRAMA DE APOIO A AMBIENTES PROMOTORES DE INOVAÇÃO NO PARANÁ

## Objetivo

Apoiar instituições/organizações que lograram êxito quanto ao resultado do edital de chamamento público 008/2023.

## Recursos

A Chamada Pública dispõe de até R\$ 14.750.000,00 (quatorze milhões e setecentos e cinquenta mil reais), para a concessão aos projetos selecionados.

## Requisitos

Ser instituição/organização que logrou êxito quanto ao resultado do edital de chamamento público 008/2023, credenciada ao SEPARTEC; b) Ter sede e CNPJ no Estado do Paraná; c) Ter parceria com ICT pública ou privada,. Demais requisitos constam no Edital.



## Público Alvo

Empresas e instituições, públicas e privadas de todos os portes. ICTS.



## Prazo

Inscrições até o dia 22/02/2024.



## Acesso



### Link do site:

<https://www.fappr.pr.gov.br/Programas-Abertos>



ECOSSISTEMA LOCAL DE  
**INOVAÇÃO**





# CHAMADA PÚBLICA 19/2023 – PROGRAMA DE APOIO A AMBIENTES PROMOTORES DE INOVAÇÃO NO PARANÁ – EDIÇÃO ICTS

## Objetivo

Selecionar propostas das ICTs do Paraná para concessão de recursos financeiros.

Promover a inovação em ICTs no Estado do Paraná.

## Recursos

A Chamada Pública dispõe de até R\$ 19.250.000,00 (dezenove milhões e duzentos e cinquenta mil reais), para a concessão aos projetos selecionados.

## Requisitos

Ser ICT pública ou privada nos termos do Art. 2º, inc. VI, da Lei Estadual 20.541/2021 com sede e CNPJ no Estado do Paraná;

Demais requisitos constam no Edital/Programa.

## Público Alvo

ICTS.

## Prazo

Inscrições até o dia 22/02/2024.

## Acesso



### Link do site:

[https://www.fappr.pr.gov.br/sites/fundacao-araucaria/arquivos\\_restritos/files/documento/2023-11/cp\\_20\\_seti\\_inst\\_e\\_org\\_0.pdf](https://www.fappr.pr.gov.br/sites/fundacao-araucaria/arquivos_restritos/files/documento/2023-11/cp_20_seti_inst_e_org_0.pdf)



ECOSSISTEMA LOCAL DE  
**INOVAÇÃO**



# FINEP PROPRIEDADE INTELECTUAL

## Objetivo

Apoiar a realização de testes de viabilidade de novos produtos, processos e serviços baseados em ativos de Propriedade Intelectual (PI), como patentes, desenvolvidos por Instituições Científicas, Tecnológicas e de Inovação (ICTs).

## Recursos

Realizado por meio de subvenção econômica e operado diretamente pela Finep, utilizando recursos do Fundo Nacional de Desenvolvimento Científico e Tecnológico (FNDCT).

O valor solicitado de subvenção econômica para a realização do projeto deverá ser entre R\$ 1,5 milhão e R\$ 5,0 milhões.

## Requisitos

Empresas constituídas de acordo com a legislação brasileira.

Demais informações constam no Programa.

## Público Alvo

O público alvo são empresas brasileiras e outras pessoas jurídicas com fins lucrativos.

## Prazo

Fluxo contínuo.

## Acesso

### Link do site:

<http://www.finep.gov.br/apoio-e-financiamento-externa/programas-e-linhas/finep-propriedade-intelectual>



ECOSSISTEMA LOCAL DE  
**INOVAÇÃO**



# PROGRAMA BNDES – MAIS INOVAÇÃO

## Objetivo

Crédito para Investimentos em Inovação e Aquisição de Bens Inovadores: gastos em pesquisa, desenvolvimento e inovação (PD&I) compatíveis com a nova política industrial. PD&I alinhados com as políticas nacionais ambientais, plantas industriais com processos não existentes no país, difusão tecnológica, transformação do ambiente digital, parques tecnológicos, incubadoras e aceleradoras.

## Recursos

Créditos a partir de R\$ 20 milhões. Taxa de juros e prazos dependendo da modalidade e investimento escolhido.

## Requisitos

Empresa jurídica constituída no País. Demais informações constam no site do BNDES.

## Público Alvo

Empresas e instituições, públicas e privadas de todos os portes. ICTS e demais.

## Prazo

Fluxo contínuo.

## Acesso

### Link do site:

<https://www.bndes.gov.br/wps/portal/site/home/financiamento/produto/bndes-inovacao>



ECOSSISTEMA LOCAL DE  
**INOVAÇÃO**



# FUNTEL BNDES - FUNDO PARA O DESENVOLVIMENTO TECNOLÓGICO DAS TELECOMUNICAÇÕES

## Objetivo

Financiamento para investimentos em planos de inovação de fornecedores e operadoras, ampliação da capacidade produtiva para bens e serviços, aquisição de equipamentos desenvolvidos ou produzidos no Brasil e aquisição de soluções de IOT.

## Recursos

Financiamento a partir R\$ 10 milhões reembolsável operado juntamente ao BNDES.

## Requisitos

São exigidas garantias para esta operação.

## Público Alvo

Empresas de todos os portes e Institutos de Ciência e Tecnologia (ICTs).

## Prazo

Fluxo contínuo.

## Acesso



### Link do site:

<https://www.bndes.gov.br/wps/portal/site/home/financiamento/produto/funttel>



ECOSSISTEMA LOCAL DE  
**INOVAÇÃO**





# »»» SE INTERESSOU POR ALGUMA OPORTUNIDADE? «««

O Sebrae pode apoiar sua empresa em todo o processo de captação de recursos para o desenvolvimento de ideias e projetos inovadores.

 Avaliação preliminar da ideia;

✓ Alinhamento da ideia com a(s) oportunidade(s) disponível(is);

 Levantamento dos documentos necessários;

 Elaboração (escrita) do projeto;

 Submissão ou envio do projeto e dos documentos necessários;

 Revisão e apontamentos de melhorias quando o projeto já estiver escrito.



 [www.sebraepr.com.br](http://www.sebraepr.com.br)

 (41) 3330-5700

 [atendimentosebraepr@pr.sebrae.com.br](mailto:atendimentosebraepr@pr.sebrae.com.br)

 0800 570 0800 - *das 8h às 20h*

SEBRAE/PR



ECOSSISTEMA LOCAL DE  
**INOVAÇÃO**

